



Einwohnergemeinde Saxeten

Jahresrechnung 2016 HRM2

# INHALTSVERZEICHNIS

|       |                                                  |    |
|-------|--------------------------------------------------|----|
| 1     | BERICHTERSTATTUNG .....                          | 4  |
| 1.1   | Rechnungsführung .....                           | 4  |
| 1.2   | Ergebnisse .....                                 | 4  |
| 1.3   | Wesentliches zur Erfolgsrechnung .....           | 5  |
| 1.4   | Steueranlage .....                               | 5  |
| 1.5   | Bilanz .....                                     | 5  |
| 1.6   | Sachgruppen der Erfolgsrechnung .....            | 6  |
| 1.7   | Investitionen .....                              | 7  |
| 1.8   | Nachkredite .....                                | 7  |
| 1.9   | Spezialfinanzierungen .....                      | 7  |
| 1.9.1 | Wasserversorgung .....                           | 7  |
| 1.9.2 | Abwasserbeseitigung .....                        | 7  |
| 1.9.3 | Abfall .....                                     | 7  |
| 2     | ECKDATEN .....                                   | 8  |
| 2.1   | Übersicht .....                                  | 8  |
| 2.2   | Selbstfinanzierung / Finanzierungsergebnis ..... | 9  |
| 2.3   | Gestufte Erfolgsausweise .....                   | 10 |
| 2.3.1 | Gesamter Haushalt .....                          | 10 |
| 2.3.2 | Allgemeiner Haushalt .....                       | 11 |
| 2.3.3 | Wasserversorgung .....                           | 12 |
| 2.3.4 | Abwasserbeseitigung .....                        | 13 |
| 2.3.5 | Abfall .....                                     | 14 |
| 3     | BILANZ .....                                     | 15 |
| 4     | FUNKTIONEN .....                                 | 16 |
| 4.1   | Erfolgsrechnung .....                            | 16 |
| 4.2   | Investitionsrechnung .....                       | 20 |

|                                                  |    |
|--------------------------------------------------|----|
| 5 SACHGRUPPEN .....                              | 21 |
| 5.1 Erfolgsrechnung .....                        | 21 |
| 5.2 Investitionsrechnung .....                   | 22 |
| 6 GELDFLUSSRECHNUNG .....                        | 23 |
| 7 FINANZKENNZAHLEN .....                         | 28 |
| 7.1 Gesamthaushalt .....                         | 30 |
| 7.2 Allgemeiner Haushalt .....                   | 31 |
| 7.3 Spezialfinanzierung Wasserversorgung .....   | 32 |
| 7.4 Spezialfinanzierung Abwasserentsorgung ..... | 32 |
| 7.5 Spezialfinanzierung Abfall .....             | 32 |
| 8 ANTRAG DER EXEKUTIVE .....                     | 33 |
| 9 BESTÄTIGUNGSBERICHT .....                      | 34 |
| 10 GENEHMIGUNG DER JAHRESRECHNUNG .....          | 36 |
| 11 ANHANG .....                                  | 37 |
| 11.1 Regelwerk .....                             | 37 |
| 11.1.1 Angewendetes Regelwerk .....              | 37 |
| 11.1.2 Bewertung Finanzvermögen* .....           | 37 |
| 11.1.3 Bewertung Verwaltungsvermögen .....       | 39 |
| 11.1.4 Aktivierungsgrenzen .....                 | 39 |
| 11.1.5 Bestehendes Verwaltungsvermögen .....     | 39 |
| 11.2 Grundlagen der Jahresrechnung .....         | 39 |
| 11.3 Eigenkapitalnachweis .....                  | 40 |
| 11.4 Rückstellungsspiegel .....                  | 41 |
| 11.5 Beteiligungsspiegel .....                   | 41 |
| 11.6 Gewährleistungsspiegel .....                | 42 |
| 11.7 Anlagespiegel .....                         | 43 |
| 11.8 Kreditkontrolle .....                       | 46 |

|                                                      |    |
|------------------------------------------------------|----|
| 11.8.1 Verpflichtungskredite für Investitionen ..... | 46 |
| 11.8.2 Nachkredite.....                              | 47 |
| 11.9 Weitere massgebende Angaben .....               | 48 |
| 12 DETAILS ZUR RECHNUNG .....                        | 50 |
| 12.1 Bilanz.....                                     | 50 |
| 12.2 Erfolgsrechnung nach Funktionen.....            | 50 |
| 12.3 Erfolgsrechnung nach Sachgruppen .....          | 50 |
| 12.4 Investitionsrechnung nach Funktionen .....      | 50 |
| 12.5 Investitionsrechnung nach Sachgruppen .....     | 50 |

# 1 BERICHTERSTATTUNG

## 1.1 Rechnungsführung

Die Jahresrechnung 2016 wurde erstmals nach dem neuen Rechnungslegungsmodell HRM2 gemäss Art. 70 Gemeindegesetz (GG) erstellt. Für die Buchhaltung wird das Programm HRM pro von der Firma Zwahlen Informatik, in Thun, verwendet. Verantwortlich für die Rechnungsführung ist die Finanzverwalterin der Einwohnergemeinde Saxeten, Frau Magdalena Seematter-Häfliger, im Amt seit 1. Juli 2004.

## 1.2 Ergebnisse

Der Gesamthaushalt schliesst mit einem Aufwandüberschuss von CHF 7'290.97 und damit um CHF 33'200.53 besser ab als budgetiert.

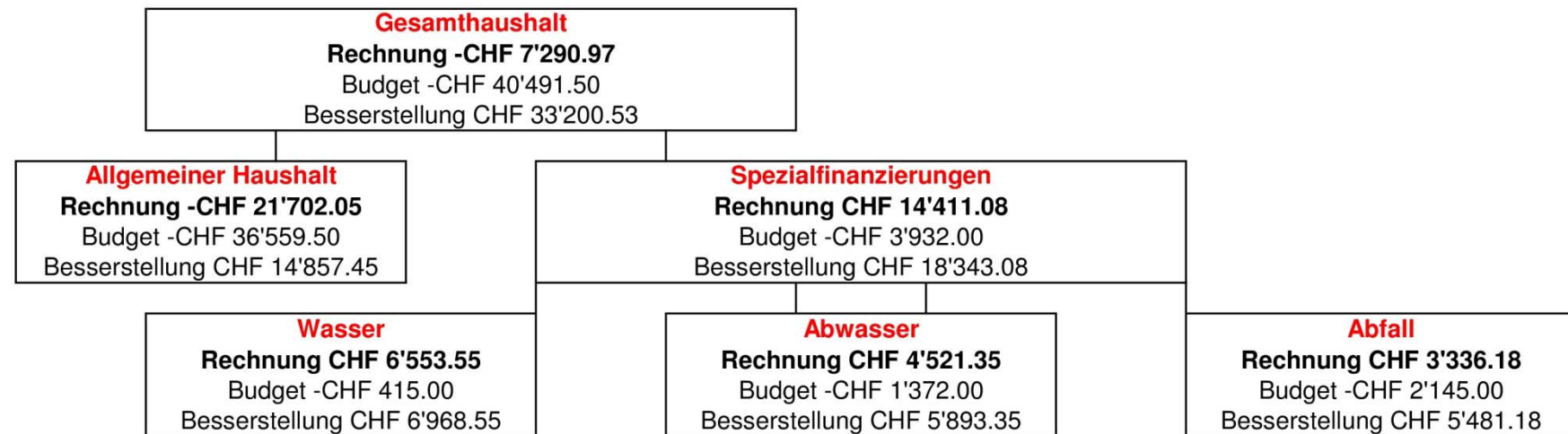

Im allgemeinen Haushalt war ein Aufwandüberschuss von CHF 36'559.50 budgetiert. Die Kosten im Bildungsbereich wurden den effektiven Schülerzahlen angepasst. Trotz tieferen Steuereinnahmen schliesst die Rechnung um CHF 14'857.45 besser ab als budgetiert. Die Spezialfinanzierungen schliessen alle Dank eines ruhigen Jahres im Bereich Unterhalt, positiv ab.

## 1.3 Wesentliches zur Erfolgsrechnung

Mit dem neuen Rechnungslegungsmodell HRM2 mussten per 01.01.2016 sämtliche Konten erweitert und vom Alten aufs Neue System um geschlüsselt werden. Dies führte beim Abschluss zu einigen Abweichungen bei einzelnen Budgetposten, da noch Korrekturen und Anpassungen bei den Kontonummern vorgenommen werden mussten. Auf das Ergebnis haben diese Änderungen keinen Einfluss, einzig mussten die Abweichungen mit einem formellen Nachkreditbeschluss durch den Gemeinderat beschlossen werden.

Die grösste Abweichung (- CHF 33'018.00) findet man im Bereich Bildung, hier war das Budget zu hoch, die Kosten wurden den effektiven Schülerzahlen angepasst. Im Strassenbereich wurden CHF 15'256.25 mehr ausgegeben, einzig bereits die Revision der Schneefräse betrug CHF 10'964.10, welche ganzheitlich der Erfolgsrechnung belastet wurde, da es sich um eine gebundene Ausgabe handelt und durch die Revision kein Mehrwert entstand.

## 1.4 Steueranlage

Das Jahresergebnis basiert auf einer Steueranlage von 1.69 und 1.5 Promille für die Liegenschaftssteuer. Der Bilanzüberschuss reduziert sich um CHF 21'702.05 von CHF 304'457.19 auf CHF 282'755.14. Das Massgebliche Einkommen pro Einwohner (MEK/EW) beträgt CHF 4'036.00.

## 1.5 Bilanz

|                            |                  |                     |                  |
|----------------------------|------------------|---------------------|------------------|
| <b>Finanzvermögen</b>      | CHF 1'151'832.69 | <b>Fremdkapital</b> | CHF 463'055.87   |
| <b>Verwaltungsvermögen</b> | CHF 368'192.82   | <b>Eigenkapital</b> | CHF 1'056.969.64 |

Das Finanzvermögen hat von CHF 1'128'534.88 (01.01.2016) um CHF 23'297.81 zugenommen. Im Rechnungsjahr 2016 sind keine wesentlichen Investitionen getätigt worden und somit ist auch der Finanzfluss ausgeblieben. Das Verwaltungsvermögen verminderte sich von CHF 393'221.55 (01.01.2016) um CHF 25'030.73. Hier betragen schon nur die planmässigen Abschreibungen VV HRM1 im 1. von 14 Jahren CHF 27'543.43. Das Eigenkapital erhöhte sich von CHF 1'027'507.76 (01.01.2016) um CHF 29'461.88. Dies durch positive Abschlüsse der Spezialfinanzierungen (total CHF 14'411.08), der Einlage ins Eigenkapital im Bereich Liegenschaften Finanzvermögen (CHF 7'670.85) sowie den Einlagen in die Vorfinanzierungen Werterhalt Wasser und Abwasser von CHF 29'362.00, abzüglich die Entnahme aus der Neubewertungsreserve von CHF 280.00 (Neuzuteilung Schützenhaus von Finanzvermögen ins Verwaltungsvermögen) und den Aufwandüberschuss im allgemeinen Haushalt von CHF 21'702.05.

## 1.6 Sachgruppen der Erfolgsrechnung

|                           | Rechnung 2016  | Budget 2016    | Abweichung 2016 |
|---------------------------|----------------|----------------|-----------------|
| <b>30 Personalaufwand</b> | CHF 124'647.15 | CHF 119'420.00 | CHF 5'227.15    |

Der Personalaufwand ist um CHF 5'227.15 höher ausgefallen als budgetiert. Bei den Arbeitgeber-Beträge AHV etc. und Pensionskasse war das Budget zu tief. Gleichzeitig musste eine im 2015 verbuchte Korrekturbuchung richtig gestellt werden.

|                                             |                |                |                 |
|---------------------------------------------|----------------|----------------|-----------------|
| <b>31 Sach- und übriger Betriebsaufwand</b> | CHF 109'889.77 | CHF 125'865.00 | - CHF 15'975.23 |
|---------------------------------------------|----------------|----------------|-----------------|

Der Sach- und übrige Betriebsaufwand reduzierte sich um die korrekte Verbuchung des Liegenschaftsaufwandes für Finanzvermögen auf in den Bereich 343 (Liegenschaftsaufwand Finanzvermögen) um CHF 9'654.90. Gleichzeitig mussten in den Spezialfinanzierungen vermindert Unterhalt getätigt werden.

|                         |               |              |               |
|-------------------------|---------------|--------------|---------------|
| <b>34 Finanzaufwand</b> | CHF 15'425.95 | CHF 4'600.00 | CHF 10'825.95 |
|-------------------------|---------------|--------------|---------------|

Im Bereich Finanzaufwand wird ebenfalls der Liegenschaftsaufwand für Finanzvermögen (343) verbucht. Die Abweichung wurde bereits in der Rubrik 31 (Sach- und übriger Betriebsaufwand) erläutert.

|                           |                |                |                 |
|---------------------------|----------------|----------------|-----------------|
| <b>36 Transferaufwand</b> | CHF 194'801.70 | CHF 240'589.50 | - CHF 45'787.80 |
|---------------------------|----------------|----------------|-----------------|

Im Transferaufwand werden sämtliche Zahlungen an den Kanton, Konkordate, Gemeinden und Gemeindeverbände verbucht. Somit auch die Schülerkosten, auf welche bereits in Punkt 1.3 hingewiesen wurde.

|                        |                |                |                 |
|------------------------|----------------|----------------|-----------------|
| <b>40 Fiskalertrag</b> | CHF 126'906.43 | CHF 150'620.00 | - CHF 23'713.57 |
|------------------------|----------------|----------------|-----------------|

Die Einkommenssteuern von natürlichen Personen waren um CHF 33'757.25 tiefer als budgetiert. Dem Gegenüber war die Gewinnsteuern von juristischen Personen CHF 8'976.85 höher, was in etwa der gesamten Abweichung von CHF 23'713.57 entspricht.

|                    |               |               |               |
|--------------------|---------------|---------------|---------------|
| <b>42 Entgelte</b> | CHF 96'302.90 | CHF 82'310.00 | CHF 13'992.90 |
|--------------------|---------------|---------------|---------------|

Der Wasserverkauf an die IBI war um CHF 8'132.50 höher als budgetiert. Gleichzeitig wurden Anschlussgebühren einkassiert von CHF 1'312.15 im Bereich Wasser und CHF 1'260.00 im Bereich Abwasser. Ebenfalls waren die Grundgebühren im Bereich Abwasser um CHF 1'050.00 und die AVAG-Gebührengutschriften um CHF 1'496.50 höher als im Budget abgebildet.

## 1.7 Investitionen

Es wurden Investitionen getätigt von CHF 56'897.80. Sehr hoch waren die Beiträge von Dritten, Kanton und Gemeindeverbänden an das Sanierungskonzept Kugelfang und den Objektschutz (Steinschlag) der Liegenschaft 420 Schattenhalb von total CHF 54'198.35. Die Nettoinvestitionen betragen somit CHF 2'699.45. Die eigentliche Kugelfangsanierung verschiebt sich in der Ausführung ins Jahr 2017.

## 1.8 Nachkredite

Es werden nur Nachkredite grösser CHF 1'000.00 aufgeführt.

|                 |     |           |
|-----------------|-----|-----------|
| Total           | CHF | 60'974.15 |
| davon gebunden  | CHF | 48'974.18 |
| Kompetenz GR    | CHF | 12'000.00 |
| zu beschliessen | CHF | 0.00      |

## 1.9 Spezialfinanzierungen

### 1.9.1 Wasserversorgung

|                                    | <u>Rechnungsjahr</u> | <u>Budget</u>                         |
|------------------------------------|----------------------|---------------------------------------|
| Erfolg                             | CHF 6'553.55         | - CHF 415.00                          |
| Verwaltungsvermögen per 31.12.2016 | CHF 0.00             |                                       |
| Bestand Werterhalt per 31.12.2016  | CHF 228'010.00       | (+ CHF 18'825.00/100%)                |
| Eigenkapital SF per 31.12.2016     | CHF 66'649.04        | (+ CHF 6'553.55/Ertragsüberschuss SF) |

### 1.9.2 Abwasserbeseitigung

|                                    | <u>Rechnungsjahr</u> | <u>Budget</u>                         |
|------------------------------------|----------------------|---------------------------------------|
| Erfolg                             | CHF 4'521.35         | - CHF 1'372.00                        |
| Verwaltungsvermögen per 31.12.2016 | CHF 0.00             |                                       |
| Bestand Werterhalt per 31.12.2016  | CHF 159'903.20       | (+ CHF 10'537.00/60%)                 |
| Eigenkapital SF per 31.12.2016     | CHF 144'470.83       | (+ CHF 4'521.35/Ertragsüberschuss SF) |

### 1.9.3 Abfallwirtschaft

|                                    | <u>Rechnungsjahr</u> | <u>Budget</u>                         |
|------------------------------------|----------------------|---------------------------------------|
| Erfolg                             | CHF 3'336.18         | - CHF 2'145.00                        |
| Verwaltungsvermögen per 31.12.2016 | CHF 0.00             |                                       |
| Eigenkapital SF per 31.12.2016     | CHF 15'426.78        | (+ CHF 3'336.18/Ertragsüberschuss SF) |



## 2 ECKDATEN

### 2.1 Übersicht

|                                                   | Rechnung 2016<br>in CHF | Budget 2016<br>in CHF |  |
|---------------------------------------------------|-------------------------|-----------------------|--|
| Jahresergebnis ER Gesamthaushalt                  | -7'290.97               | -40'491.50            |  |
| Jahresergebnis ER Allgemeiner Haushalt            | -21'702.05              | -36'559.50            |  |
| Jahresergebnis gesetzliche Spezialfinanzierungen  | 14'411.08               | -3'932                |  |
| Steuerertrag natürliche Personen                  | 80'815.33               | 114'250.00            |  |
| Steuerertrag juristische Personen                 | 10'596.85               | 1'580.00              |  |
| Liegenschaftssteuer                               | 23'710.35               | 23'000.00             |  |
| Nettoinvestitionen                                | 2'699.45                | 18'400.00             |  |
| Bestand Finanzvermögen                            | 1'151'832.69            |                       |  |
| Bestand Verwaltungsvermögen Gesamthaushalt        | 368'192.82              |                       |  |
| Bestand Verwaltungsvermögen Allgemeiner Haushalt  | 368'192.82              |                       |  |
| Bestand Verwaltungsvermögen Spezialfinanzierungen | 0.00                    |                       |  |
| Fremdkapital                                      | 463'055.87              |                       |  |
| Eigenkapital                                      | 1'056'969.64            |                       |  |
| Reserven                                          | 0.00                    |                       |  |
| Bilanzüberschuss/-fehlbetrag                      | 282'755.14              |                       |  |

## 2.2 Selbstfinanzierung / Finanzierungsergebnis

|                                                    |      | Rechnung<br>2016<br>in CHF | Budget<br>2016<br>in CHF |             |
|----------------------------------------------------|------|----------------------------|--------------------------|-------------|
| Ergebnis Gesamthaushalt                            | 90   | -7'290.97                  | -40'491.50               |             |
| Abschreibung Verwaltungsvermögen                   | 33   | 27'730.18                  | 28'725.00                |             |
| Einlagen in Fonds und Spezialfinanzierungen        | 35   | 29'362.00                  | 29'362.00                |             |
| Entnahmen aus Fonds und Spezialfinanzierungen      | 45   | -325.00                    | -0.00                    |             |
| Wertberichtigung Darlehen Verwaltungsvermögen      | 364  | 0.00                       | 0.00                     |             |
| Wertberichtigung Beteiligungen Verwaltungsvermögen | 365  | 0.00                       | 0.00                     |             |
| Abschreibungen Investitionsbeiträge                | 366  | 0.00                       | 0.00                     |             |
| Einlagen in das Eigenkapital                       | 389  | 7'670.85                   | 7'000.00                 |             |
| Entnahmen aus dem Eigenkapital                     | 489  | -280.00                    | -0.00                    |             |
| Aufwertung Verwaltungsvermögen                     | 4490 | -1.00                      | -0.00                    |             |
| <b>Selbstfinanzierung</b>                          |      | <b>56'866.06</b>           | <b>24'595.50</b>         | <b>0.00</b> |
| <b>Nettoinvestitionen</b>                          |      |                            |                          |             |
| Investitionsausgaben                               | 5    | 56'897.80                  | 126'400.00               |             |
| Investitionseinnahmen                              | 6    | 54'198.35                  | 108'000.00               |             |
| <b>Nettoinvestitionen</b>                          |      | <b>2'699.45</b>            | <b>18'400.00</b>         | <b>0.00</b> |
| <b>Finanzierungsergebnis</b>                       |      | <b>54'166.61</b>           | <b>6'195.50</b>          | <b>0.00</b> |

## 2.3 Gestufte Erfolgsausweise

### 2.3.1 Gesamter Haushalt

|                                             | <b>Jahresrechnung 2016</b><br>in CHF | <b>Budget 2016</b><br>in CHF |             |
|---------------------------------------------|--------------------------------------|------------------------------|-------------|
| <b>Betrieblicher Aufwand</b>                |                                      |                              |             |
| 30 Personalaufwand                          | 124'647.15                           | 119'420.00                   | 0.00        |
| 31 Sach- und übriger Betriebsaufwand        | 109'889.77                           | 125'865.00                   | 0.00        |
| 33 Abschreibungen Verwaltungsvermögen       | 27'730.18                            | 28'725.00                    | 0.00        |
| 35 Einlage in Fonds und SF                  | 29'362.00                            | 29'362.00                    | 0.00        |
| 36 Transferaufwand                          | 194'801.70                           | 240'589.50                   | 0.00        |
| 39 Interne Verbuchungen                     | 24'150.00                            | 22'750.00                    | 0.00        |
| <b>Total betrieblicher Aufwand</b>          | <b>510'580.80</b>                    | <b>566'711.50</b>            | <b>0.00</b> |
| <b>Betrieblicher Ertrag</b>                 |                                      |                              |             |
| 40 Fiskalertrag                             | 126'906.43                           | 150'620.00                   | 0.00        |
| 41 Regalien und Konzessionen                | 6'871.00                             | 7'930.00                     | 0.00        |
| 42 Entgelte                                 | 96'302.90                            | 82'310.00                    | 0.00        |
| 43 Verschiedene Erträge                     | 1'423.50                             | 2'500.00                     | 0.00        |
| 45 Entnahmen aus Fonds und SF               | 325.00                               | 0.00                         | 0.00        |
| 46 Transferertrag                           | 237'128.90                           | 241'180.00                   | 0.00        |
| 49 Interne Verbuchungen                     | 24'150.00                            | 16'500.00                    | 0.00        |
| <b>Total betrieblicher Ertrag</b>           | <b>493'107.73</b>                    | <b>501'040.00</b>            | <b>0.00</b> |
| <b>Ergebnis aus betrieblicher Tätigkeit</b> | <b>-17'473.07</b>                    | <b>-65'671.50</b>            | <b>0.00</b> |
| 34 Finanzaufwand                            | 15'425.95                            | 4'600.00                     | 0.00        |
| 44 Finanzertrag                             | 32'998.90                            | 36'780.00                    | 0.00        |
| <b>Ergebnis aus Finanzierung</b>            | <b>17'572.95</b>                     | <b>32'180.00</b>             | <b>0.00</b> |
| <b>Operatives Ergebnis</b>                  | <b>99.88</b>                         | <b>-33'491.50</b>            | <b>0.00</b> |
| 38 Ausserordentlicher Aufwand               | 7'670.85                             | 7'000.00                     | 0.00        |
| 48 Ausserordentlicher Ertrag                | 280.00                               | 0.00                         | 0.00        |
| <b>Ausserordentliches Ergebnis</b>          | <b>-7'390.85</b>                     | <b>-7'000.00</b>             | <b>0.00</b> |
| <b>Gesamtergebnis Erfolgsrechnung</b>       | <b>-7'290.97</b>                     | <b>-40'491.50</b>            | <b>0.00</b> |

## 2.3.2 Allgemeiner Haushalt

|                                             | <b>Jahresrechnung 2016</b><br>in CHF | <b>Budget 2016</b><br>in CHF |             |
|---------------------------------------------|--------------------------------------|------------------------------|-------------|
| <b>Betrieblicher Aufwand</b>                |                                      |                              |             |
| 30 Personalaufwand                          | 122'365.55                           | 117'175.00                   | 0.00        |
| 31 Sach- und übriger Betriebsaufwand        | 84'653.35                            | 95'620.00                    | 0.00        |
| 33 Abschreibungen Verwaltungsvermögen       | 27'728.18                            | 28'725.00                    | 0.00        |
| 35 Einlage in Fonds und SF                  | 0.00                                 | 0.00                         | 0.00        |
| 36 Transferaufwand                          | 182'730.80                           | 228'749.50                   | 0.00        |
| 39 Interne Verbuchungen                     | 24'150.00                            | 22'750.00                    | 0.00        |
| <b>Total betrieblicher Aufwand</b>          | <b>441'627.88</b>                    | <b>493'019.50</b>            | <b>0.00</b> |
| <b>Betrieblicher Ertrag</b>                 |                                      |                              |             |
| 40 Fiskalertrag                             | 126'906.43                           | 150'620.00                   | 0.00        |
| 41 Regalien und Konzessionen                | 6'871.00                             | 7'930.00                     | 0.00        |
| 42 Entgelte                                 | 12'998.40                            | 12'550.00                    | 0.00        |
| 43 Verschiedene Erträge                     | 1'423.50                             | 2'500.00                     | 0.00        |
| 45 Entnahmen aus Fonds und SF               | 325.00                               | 0.00                         | 0.00        |
| 46 Transferertrag                           | 237'128.90                           | 241'180.00                   | 0.00        |
| 49 Interne Verbuchungen                     | 24'150.00                            | 16'500.00                    | 0.00        |
| <b>Total betrieblicher Ertrag</b>           | <b>409'803.23</b>                    | <b>431'280.00</b>            | <b>0.00</b> |
| <b>Ergebnis aus betrieblicher Tätigkeit</b> | <b>-31'824.65</b>                    | <b>-61'739.50</b>            | <b>0.00</b> |
| 34 Finanzaufwand                            | 15'425.95                            | 4'600.00                     | 0.00        |
| 44 Finanzertrag                             | 32'939.40                            | 36'780.00                    | 0.00        |
| <b>Ergebnis aus Finanzierung</b>            | <b>17'513.45</b>                     | <b>32'180.00</b>             | <b>0.00</b> |
| <b>Operatives Ergebnis</b>                  | <b>-14'311.20</b>                    | <b>-29'559.50</b>            | <b>0.00</b> |
| 38 Ausserordentlicher Aufwand               | 7'670.85                             | 7'000.00                     | 0.00        |
| 48 Ausserordentlicher Ertrag                | 280.00                               | 0.00                         | 0.00        |
| <b>Ausserordentliches Ergebnis</b>          | <b>-7'390.85</b>                     | <b>-7'000.00</b>             | <b>0.00</b> |
| <b>Gesamtergebnis Erfolgsrechnung</b>       | <b>-21'702.05</b>                    | <b>-36'559.50</b>            | <b>0.00</b> |

## 2.3.3 Wasserversorgung

|                                             | <b>Jahresrechnung 2016</b><br>in CHF | <b>Budget 2016</b><br>in CHF |             |
|---------------------------------------------|--------------------------------------|------------------------------|-------------|
| <b>Betrieblicher Aufwand</b>                |                                      |                              |             |
| 30 Personalaufwand                          | 2'001.65                             | 1'700.00                     | 0.00        |
| 31 Sach- und übriger Betriebsaufwand        | 11'063.45                            | 8'890.00                     | 0.00        |
| 33 Abschreibungen Verwaltungsvermögen       | 1.00                                 | 0.00                         | 0.00        |
| 35 Einlage in Fonds und SF                  | 18'825.00                            | 18'825.00                    | 0.00        |
| 36 Transferaufwand                          | 1'000.00                             | 1'000.00                     | 0.00        |
| 39 Interne Verbuchungen                     | 0.00                                 | 0.00                         | 0.00        |
| <b>Total betrieblicher Aufwand</b>          | <b>32'891.10</b>                     | <b>30'415.00</b>             | <b>0.00</b> |
| <b>Betrieblicher Ertrag</b>                 |                                      |                              |             |
| 40 Fiskalertrag                             | 0.00                                 | 0.00                         | 0.00        |
| 41 Regalien und Konzessionen                | 0.00                                 | 0.00                         | 0.00        |
| 42 Entgelte                                 | 39'444.65                            | 30'000.00                    | 0.00        |
| 43 Verschiedene Erträge                     | 0.00                                 | 0.00                         | 0.00        |
| 45 Entnahmen aus Fonds und SF               | 0.00                                 | 0.00                         | 0.00        |
| 46 Transferertrag                           | 0.00                                 | 0.00                         | 0.00        |
| 49 Interne Verbuchungen                     | 0.00                                 | 0.00                         | 0.00        |
| <b>Total betrieblicher Ertrag</b>           | <b>39'444.65</b>                     | <b>30'000.00</b>             | <b>0.00</b> |
| <b>Ergebnis aus betrieblicher Tätigkeit</b> | <b>6'553.55</b>                      | <b>-415.00</b>               | <b>0.00</b> |
| 34 Finanzaufwand                            | 0.00                                 | 0.00                         | 0.00        |
| 44 Finanzertrag                             | 0.00                                 | 0.00                         | 0.00        |
| <b>Ergebnis aus Finanzierung</b>            | <b>0.00</b>                          | <b>0.00</b>                  | <b>0.00</b> |
| <b>Operatives Ergebnis</b>                  | <b>6'553.55</b>                      | <b>-415.00</b>               | <b>0.00</b> |
| 38 Ausserordentlicher Aufwand               | 0.00                                 | 0.00                         | 0.00        |
| 48 Ausserordentlicher Ertrag                | 0.00                                 | 0.00                         | 0.00        |
| <b>Ausserordentliches Ergebnis</b>          | <b>0.00</b>                          | <b>0.00</b>                  | <b>0.00</b> |
| <b>Gesamtergebnis Erfolgsrechnung</b>       | <b>6'553.55</b>                      | <b>-415.00</b>               | <b>0.00</b> |

## 2.3.4 Abwasserbeseitigung

|                                             | <b>Jahresrechnung 2016</b><br>in CHF | <b>Budget 2016</b><br>in CHF |             |
|---------------------------------------------|--------------------------------------|------------------------------|-------------|
| <b>Betrieblicher Aufwand</b>                |                                      |                              |             |
| 30 Personalaufwand                          | 279.95                               | 545.00                       | 0.00        |
| 31 Sach- und übriger Betriebsaufwand        | 3'361.15                             | 7'790.00                     | 0.00        |
| 33 Abschreibungen Verwaltungsvermögen       | 1.00                                 | 0.00                         | 0.00        |
| 35 Einlage in Fonds und SF                  | 10'537.00                            | 10'537.00                    | 0.00        |
| 36 Transferaufwand                          | 6'832.25                             | 5'500.00                     | 0.00        |
| 39 Interne Verbuchungen                     | 0.00                                 | 0.00                         | 0.00        |
| <b>Total betrieblicher Aufwand</b>          | <b>21'011.35</b>                     | <b>24'372.00</b>             | <b>0.00</b> |
| <b>Betrieblicher Ertrag</b>                 |                                      |                              |             |
| 40 Fiskalertrag                             | 0.00                                 | 0.00                         | 0.00        |
| 41 Regalien und Konzessionen                | 0.00                                 | 0.00                         | 0.00        |
| 42 Entgelte                                 | 25'532.70                            | 23'000.00                    | 0.00        |
| 43 Verschiedene Erträge                     | 0.00                                 | 0.00                         | 0.00        |
| 45 Entnahmen aus Fonds und SF               | 0.00                                 | 0.00                         | 0.00        |
| 46 Transferertrag                           | 0.00                                 | 0.00                         | 0.00        |
| 49 Interne Verbuchungen                     | 0.00                                 | 0.00                         | 0.00        |
| <b>Total betrieblicher Ertrag</b>           | <b>25'532.70</b>                     | <b>23'000.00</b>             | <b>0.00</b> |
| <b>Ergebnis aus betrieblicher Tätigkeit</b> | <b>4'521.35</b>                      | <b>-1'372.00</b>             | <b>0.00</b> |
| 34 Finanzaufwand                            | 0.00                                 | 0.00                         | 0.00        |
| 44 Finanzertrag                             | 0.00                                 | 0.00                         | 0.00        |
| <b>Ergebnis aus Finanzierung</b>            | <b>0.00</b>                          | <b>0.00</b>                  | <b>0.00</b> |
| <b>Operatives Ergebnis</b>                  | <b>4'521.35</b>                      | <b>-1'372.00</b>             | <b>0.00</b> |
| 38 Ausserordentlicher Aufwand               | 0.00                                 | 0.00                         | 0.00        |
| 48 Ausserordentlicher Ertrag                | 0.00                                 | 0.00                         | 0.00        |
| <b>Ausserordentliches Ergebnis</b>          | <b>0.00</b>                          | <b>0.00</b>                  | <b>0.00</b> |
| <b>Gesamtergebnis Erfolgsrechnung</b>       | <b>4'521.35</b>                      | <b>-1'372.00</b>             | <b>0.00</b> |

## 2.3.5 Abfallwirtschaft

|                                             | <b>Jahresrechnung 2016</b><br>in CHF | <b>Budget 2016</b><br>in CHF |             |
|---------------------------------------------|--------------------------------------|------------------------------|-------------|
| <b>Betrieblicher Aufwand</b>                |                                      |                              |             |
| 30 Personalaufwand                          | 0.00                                 | 0.00                         | 0.00        |
| 31 Sach- und übriger Betriebsaufwand        | 10'811.82                            | 13'565.00                    | 0.00        |
| 33 Abschreibungen Verwaltungsvermögen       | 0.00                                 | 0.00                         | 0.00        |
| 35 Einlage in Fonds und SF                  | 0.00                                 | 0.00                         | 0.00        |
| 36 Transferaufwand                          | 4'238.65                             | 5'340.00                     | 0.00        |
| 39 Interne Verbuchungen                     | 0.00                                 | 0.00                         | 0.00        |
| <b>Total betrieblicher Aufwand</b>          | <b>15'050.47</b>                     | <b>18'905.00</b>             | <b>0.00</b> |
| <b>Betrieblicher Ertrag</b>                 |                                      |                              |             |
| 40 Fiskalertrag                             | 0.00                                 | 0.00                         | 0.00        |
| 41 Regalien und Konzessionen                | 0.00                                 | 0.00                         | 0.00        |
| 42 Entgelte                                 | 18'327.15                            | 16'760.00                    | 0.00        |
| 43 Verschiedene Erträge                     | 0.00                                 | 0.00                         | 0.00        |
| 45 Entnahmen aus Fonds und SF               | 0.00                                 | 0.00                         | 0.00        |
| 46 Transferertrag                           | 0.00                                 | 0.00                         | 0.00        |
| 49 Interne Verbuchungen                     | 0.00                                 | 0.00                         | 0.00        |
| <b>Total betrieblicher Ertrag</b>           | <b>18'327.15</b>                     | <b>16'760.00</b>             | <b>0.00</b> |
| <b>Ergebnis aus betrieblicher Tätigkeit</b> | <b>3'276.68</b>                      | <b>-2'145.00</b>             | <b>0.00</b> |
| 34 Finanzaufwand                            | 0.00                                 | 0.00                         | 0.00        |
| 44 Finanzertrag                             | 59.50                                | 0.00                         | 0.00        |
| <b>Ergebnis aus Finanzierung</b>            | <b>59.50</b>                         | <b>0.00</b>                  | <b>0.00</b> |
| <b>Operatives Ergebnis</b>                  | <b>3'336.18</b>                      | <b>-2'145.00</b>             | <b>0.00</b> |
| 38 Ausserordentlicher Aufwand               | 0.00                                 | 0.00                         | 0.00        |
| 48 Ausserordentlicher Ertrag                | 0.00                                 | 0.00                         | 0.00        |
| <b>Ausserordentliches Ergebnis</b>          | <b>0.00</b>                          | <b>0.00</b>                  | <b>0.00</b> |
| <b>Gesamtergebnis Erfolgsrechnung</b>       | <b>3'336.18</b>                      | <b>-2'145.00</b>             | <b>0.00</b> |

### 3 BILANZ

|                                                     | Jahresrechnung 2016<br>in CHF | Jahresrechnung<br>in CHF |
|-----------------------------------------------------|-------------------------------|--------------------------|
| <b>Aktiven</b>                                      | <b>1'520'025.51</b>           | <b>0.00</b>              |
| <b>Finanzvermögen</b>                               |                               |                          |
| 100 Flüssige Mittel und kurzfristige<br>Geldanlagen | 97'872.39                     | 0.00                     |
| 101 Forderungen                                     | 129'866.05                    | 0.00                     |
| 104 Aktive Rechnungsabgrenzungen                    | 14'625.95                     | 0.00                     |
| 107 Finanzanlagen                                   | 53'303.85                     | 0.00                     |
| 108 Sachanlagen FV                                  | 856'164.45                    | 0.00                     |
| <b>Total Finanzvermögen</b>                         | <b>1'151'832.69</b>           | <b>0.00</b>              |
| <b>Verwaltungsvermögen</b>                          |                               |                          |
| 140 Sachanlagen VV                                  | 368'190.82                    | 0.00                     |
| 145 Beteiligungen, Grundkapitalien                  | 2.00                          | 0.00                     |
| <b>Total Verwaltungsvermögen</b>                    | <b>368'192.82</b>             | <b>0.00</b>              |
| <b>Passiven</b>                                     | <b>1'520'025.51</b>           | <b>0.00</b>              |
| <b>Fremdkapital</b>                                 |                               |                          |
| 200 Laufende Verbindlichkeiten                      | 40'814.40                     | 0.00                     |
| 201 Kurzfristige Finanzverbindlichkeiten            | 69'867.47                     | 0.00                     |
| 204 Passive Rechnungsabgrenzungen                   | 23'174.00                     | 0.00                     |
| <b>Total kurzfristiges Fremdkapital</b>             | <b>133'855.87</b>             | <b>0.00</b>              |
| 206 Langfristige Finanzverbindlichkeiten            | 329'200.00                    | 0.00                     |
| <b>Total langfristiges Fremdkapital</b>             | <b>329'200.00</b>             | <b>0.00</b>              |
| <b>Total Fremdkapital</b>                           | <b>463'055.87</b>             | <b>0.00</b>              |
| <b>Eigenkapital</b>                                 |                               |                          |
| 290 Verpflichtungen/Vorschüsse gegenüber SF         | 281'611.45                    | 0.00                     |
| 293 Vorfinanzierungen                               | 387'913.20                    | 0.00                     |
| 296 Neubewertung Finanzvermögen                     | 104'689.85                    | 0.00                     |
| 299 Bilanzüberschuss/-fehlbetrag                    | 282'755.14                    | 0.00                     |
| <b>Total Eigenkapital</b>                           | <b>1'056'969.64</b>           | <b>0.00</b>              |



## 4 FUNKTIONEN

### 4.1 Erfolgsrechnung

|                                                 | Jahresrechnung 2016<br>in CHF |                   | Budget 2016<br>in CHF |                   | Jahresrechnung<br>in CHF |             |
|-------------------------------------------------|-------------------------------|-------------------|-----------------------|-------------------|--------------------------|-------------|
|                                                 | Aufwand                       | Ertrag            | Aufwand               | Ertrag            | Aufwand                  | Ertrag      |
| <b>Total I</b>                                  | <b>548'088.68</b>             | <b>526'386.63</b> | <b>578'311.50</b>     | <b>537'820.00</b> | <b>0.00</b>              | <b>0.00</b> |
| Abschluss                                       |                               | 21'702.05         |                       | 40'491.50         |                          | 0.00        |
| 0 <b>Allgemeine Verwaltung</b>                  | 105'272.15                    | 16'128.05         | 103'950.00            | 11'400.00         | 0.00                     | 0.00        |
| Nettoergebnis                                   |                               | <b>89'144.10</b>  |                       | <b>92'550.00</b>  |                          | <b>0.00</b> |
| 1 <b>Öff. Ordnung, Sicherheit, Verteidigung</b> | 4'939.30                      | 370.00            | 5'240.00              | 50.00             | 0.00                     | 0.00        |
| Nettoergebnis                                   |                               | <b>4'569.30</b>   |                       | <b>5'190.00</b>   |                          | <b>0.00</b> |
| 2 <b>Bildung</b>                                | 59'851.95                     | 21'354.95         | 100'920.00            | 29'405.00         | 0.00                     | 0.00        |
| Nettoergebnis                                   |                               | <b>38'497.00</b>  |                       | <b>71'515.00</b>  |                          | <b>0.00</b> |
| 3 <b>Kultur, Sport und Freizeit, Kirche</b>     | 8'088.40                      | 2'250.00          | 8'500.00              | 2'250.00          | 0.00                     | 0.00        |
| Nettoergebnis                                   |                               | <b>5'838.40</b>   |                       | <b>6'250.00</b>   |                          | <b>0.00</b> |
| 4 <b>Gesundheit</b>                             | 1'007.15                      | 0.00              | 870.00                | 0.00              | 0.00                     | 0.00        |
| Nettoergebnis                                   |                               | <b>1'007.15</b>   |                       | <b>870.00</b>     |                          | <b>0.00</b> |
| 5 <b>Soziale Sicherheit</b>                     | 73'987.35                     | 1'951.80          | 75'080.00             | 250.00            | 0.00                     | 0.00        |
| Nettoergebnis                                   |                               | <b>72'035.55</b>  |                       | <b>74'830.00</b>  |                          | <b>0.00</b> |
| 6 <b>Verkehr und Nachrichtenübermittlung</b>    | 100'610.70                    | 26'069.45         | 88'735.00             | 29'450.00         | 0.00                     | 0.00        |
| Nettoergebnis                                   |                               | <b>74'541.25</b>  |                       | <b>59'285.00</b>  |                          | <b>0.00</b> |
| 7 <b>Umweltschutz und Raumordnung</b>           | 87'203.15                     | 83'364.00         | 79'317.00             | 69'760.00         | 0.00                     | 0.00        |
| Nettoergebnis                                   |                               | <b>3'839.15</b>   |                       | <b>9'557.00</b>   |                          | <b>0.00</b> |
| 8 <b>Volkswirtschaft</b>                        | 16'515.40                     | 10'096.85         | 16'195.00             | 11'330.00         | 0.00                     | 0.00        |
| Nettoergebnis                                   |                               | <b>6'418.55</b>   |                       | <b>4'865.00</b>   |                          | <b>0.00</b> |
| 9 <b>Finanzen und Steuern</b>                   | 90'613.13                     | 364'801.53        | 99'504.50             | 383'925.00        | 0.00                     | 0.00        |
| Nettoergebnis                                   | <b>274'188.40</b>             |                   | <b>284'420.50</b>     |                   | <b>0.00</b>              |             |

|                                | Jahresrechnung 2016<br>in CHF |                  | Budget 2016<br>in CHF |                  | Jahresrechnung<br>in CHF |             |
|--------------------------------|-------------------------------|------------------|-----------------------|------------------|--------------------------|-------------|
|                                | Aufwand                       | Ertrag           | Aufwand               | Ertrag           | Aufwand                  | Ertrag      |
| 0 <b>Allgemeine Verwaltung</b> | 105'272.15                    | 16'128.05        | 103'950.00            | 11'400.00        | 0.00                     | 0.00        |
| Nettoergebnis                  |                               | <b>89'144.10</b> |                       | <b>92'550.00</b> |                          | <b>0.00</b> |

Das Nettoergebnis liegt CHF 3'405.90 unter dem Budget.

|                                                 | Jahresrechnung 2016<br>in CHF |                 | Budget 2016<br>in CHF |                 | Jahresrechnung<br>in CHF |             |
|-------------------------------------------------|-------------------------------|-----------------|-----------------------|-----------------|--------------------------|-------------|
|                                                 | Aufwand                       | Ertrag          | Aufwand               | Ertrag          | Aufwand                  | Ertrag      |
| 1 <b>Öff. Ordnung, Sicherheit, Verteidigung</b> | 4'939.30                      | 370.00          | 5'240.00              | 50.00           | 0.00                     | 0.00        |
| Nettoergebnis                                   |                               | <b>4'569.30</b> |                       | <b>5'190.00</b> |                          | <b>0.00</b> |

Das Nettoergebnis entspricht mit CHF 620.70 Differenz dem Budget.

|                  | Jahresrechnung 2016<br>in CHF |                  | Budget 2016<br>in CHF |                  | Jahresrechnung<br>in CHF |             |
|------------------|-------------------------------|------------------|-----------------------|------------------|--------------------------|-------------|
|                  | Aufwand                       | Ertrag           | Aufwand               | Ertrag           | Aufwand                  | Ertrag      |
| 2 <b>Bildung</b> | 59'851.95                     | 21'354.95        | 100'920.00            | 29'405.00        | 0.00                     | 0.00        |
| Nettoergebnis    |                               | <b>38'497.00</b> |                       | <b>71'515.00</b> |                          | <b>0.00</b> |

Der Nettoaufwand liegt mit CHF 33'018.00 deutlich unter dem Budget, welches zu hoch war. Die Jahresrechnung 2016 wurde anhand der aktuellen Schülerzahlen korrigiert. Im Durchschnitt ist mit CHF 10'000.00 Nettokosten pro Schüler/Schülerin zu rechnen.

|                                             | Jahresrechnung 2016<br>in CHF |                 | Budget 2016<br>in CHF |                 | Jahresrechnung<br>in CHF |             |
|---------------------------------------------|-------------------------------|-----------------|-----------------------|-----------------|--------------------------|-------------|
|                                             | Aufwand                       | Ertrag          | Aufwand               | Ertrag          | Aufwand                  | Ertrag      |
| 3 <b>Kultur, Sport und Freizeit, Kirche</b> | 8'088.40                      | 2'250.00        | 8'500.00              | 2'250.00        | 0.00                     | 0.00        |
| Nettoergebnis                               |                               | <b>5'838.40</b> |                       | <b>6'250.00</b> |                          | <b>0.00</b> |

Das Nettoergebnis entspricht mit CHF 411.60 Differenz dem Budget.

|                     | Jahresrechnung 2016<br>in CHF |                 | Budget 2016<br>in CHF |               | Jahresrechnung<br>in CHF |             |
|---------------------|-------------------------------|-----------------|-----------------------|---------------|--------------------------|-------------|
|                     | Aufwand                       | Ertrag          | Aufwand               | Ertrag        | Aufwand                  | Ertrag      |
| 4 <b>Gesundheit</b> | 1'007.15                      | 0.00            | 870.00                | 0.00          | 0.00                     | 0.00        |
| Nettoergebnis       |                               | <b>1'007.15</b> |                       | <b>870.00</b> |                          | <b>0.00</b> |

Das Nettoergebnis entspricht mit CHF 137.15 Differenz dem Budget.

|                             | Jahresrechnung 2016<br>in CHF |                  | Budget 2016<br>in CHF |                  | Jahresrechnung<br>in CHF |             |
|-----------------------------|-------------------------------|------------------|-----------------------|------------------|--------------------------|-------------|
|                             | Aufwand                       | Ertrag           | Aufwand               | Ertrag           | Aufwand                  | Ertrag      |
| 5 <b>Soziale Sicherheit</b> | 73'987.35                     | 1'951.80         | 75'080.00             | 250.00           | 0.00                     | 0.00        |
| Nettoergebnis               |                               | <b>72'035.55</b> |                       | <b>74'830.00</b> |                          | <b>0.00</b> |

Das Nettoergebnis liegt CHF 2'931.60 unter dem Budget.

|                                              | Jahresrechnung 2016<br>in CHF |                  | Budget 2016<br>in CHF |                  | Jahresrechnung<br>in CHF |             |
|----------------------------------------------|-------------------------------|------------------|-----------------------|------------------|--------------------------|-------------|
|                                              | Aufwand                       | Ertrag           | Aufwand               | Ertrag           | Aufwand                  | Ertrag      |
| <b>6 Verkehr und Nachrichtenübermittlung</b> | 100'610.70                    | 26'069.45        | 88'735.00             | 29'450.00        | 0.00                     | 0.00        |
| Nettoergebnis                                |                               | <b>74'541.25</b> |                       | <b>59'285.00</b> |                          | <b>0.00</b> |

Der Nettoaufwand ist mit CHF 15'276.25 doch deutlich über dem Budget. Dies führt auf die gebundene Revision der Schneefräse Meili VV zurück von total CHF 10'964.15. Gleichzeitig waren die Arbeitgeber-Beiträge AHV etc. sowie der Pensionskasse zu tief budgetiert (CHF 2'020.70).

|                                       | Jahresrechnung 2016<br>in CHF |                 | Budget 2016<br>in CHF |                 | Jahresrechnung<br>in CHF |             |
|---------------------------------------|-------------------------------|-----------------|-----------------------|-----------------|--------------------------|-------------|
|                                       | Aufwand                       | Ertrag          | Aufwand               | Ertrag          | Aufwand                  | Ertrag      |
| <b>7 Umweltschutz und Raumordnung</b> | 87'203.15                     | 83'364.00       | 79'317.00             | 69'760.00       | 0.00                     | 0.00        |
| Nettoergebnis                         |                               | <b>3'839.15</b> |                       | <b>9'557.00</b> |                          | <b>0.00</b> |

Die Differenz gegenüber dem Budget beträgt CHF 5'717.85. Im Budget nicht berücksichtigt sind die Aufwandüberschüsse der SF Wasser, Abwasser und Abfall von total CHF 3'932.00. Demgegenüber stehen die positiven Rechnungsabschlüsse per 31.12.2016 von total CHF 14'411.08.

|                          | Jahresrechnung 2016<br>in CHF |                 | Budget 2016<br>in CHF |                 | Jahresrechnung<br>in CHF |             |
|--------------------------|-------------------------------|-----------------|-----------------------|-----------------|--------------------------|-------------|
|                          | Aufwand                       | Ertrag          | Aufwand               | Ertrag          | Aufwand                  | Ertrag      |
| <b>8 Volkswirtschaft</b> | 16'515.40                     | 10'096.85       | 16'195.00             | 11'330.00       | 0.00                     | 0.00        |
| Nettoergebnis            |                               | <b>6'418.55</b> |                       | <b>4'865.00</b> |                          | <b>0.00</b> |

Das Nettoergebnis liegt CHF 1'553.55 über dem Budget.

|                               | Jahresrechnung 2016<br>in CHF |                   | Budget 2016<br>in CHF |                   | Jahresrechnung<br>in CHF |             |
|-------------------------------|-------------------------------|-------------------|-----------------------|-------------------|--------------------------|-------------|
|                               | Aufwand                       | Ertrag            | Aufwand               | Ertrag            | Aufwand                  | Ertrag      |
| <b>9 Finanzen und Steuern</b> | 90'613.13                     | 364'801.53        | 99'504.50             | 383'925.00        | 0.00                     | 0.00        |
| Nettoergebnis                 |                               | <b>274'188.40</b> |                       | <b>284'420.50</b> |                          | <b>0.00</b> |

Die Differenz um Budget beträgt Netto CHF 10'232.10. Dies ist auf deutlich weniger Steuereinnahmen (CHF 18'099.52) zurückzuführen. Im Gegenzug fällt der Aufwandüberschuss im Gesamthaushalt um CHF 33'200.53 tiefer aus als budgetiert.

## 4.2 Investitionsrechnung

|                    |                                               | Jahresrechnung 2016<br>in CHF |                  | Budget 2016<br>in CHF |                   | Jahresrechnung<br>in CHF |             |
|--------------------|-----------------------------------------------|-------------------------------|------------------|-----------------------|-------------------|--------------------------|-------------|
|                    |                                               | Ausgaben                      | Einnahmen        | Ausgaben              | Einnahmen         | Ausgaben                 | Einnahmen   |
| <b>Total I</b>     |                                               | <b>56'897.80</b>              | <b>54'198.35</b> | <b>126'400.00</b>     | <b>108'000.00</b> | <b>0.00</b>              | <b>0.00</b> |
| Nettoinvestitionen |                                               |                               | 2'699.45         |                       | 18'400.00         |                          | 0.00        |
| <b>Total II</b>    |                                               | <b>56'897.80</b>              | <b>56'897.80</b> | <b>126'400.00</b>     | <b>126'400.00</b> | <b>0.00</b>              | <b>0.00</b> |
| 0                  | <b>Allgemeine Verwaltung</b>                  | 0.00                          | 0.00             | 0.00                  | 0.00              | 0.00                     | 0.00        |
|                    | Nettoausgaben/-einnahmen                      |                               | <b>0.00</b>      |                       | <b>0.00</b>       |                          | <b>0.00</b> |
| 1                  | <b>Öff. Ordnung, Sicherheit, Verteidigung</b> | 15'306.80                     | 11'686.00        | 90'000.00             | 75'000.00         | 0.00                     | 0.00        |
|                    | Nettoausgaben/-einnahmen                      |                               | <b>3'620.80</b>  |                       | <b>15'000.00</b>  |                          | <b>0.00</b> |
| 2                  | <b>Bildung</b>                                | 0.00                          | 0.00             | 0.00                  | 0.00              | 0.00                     | 0.00        |
|                    | Nettoausgaben/-einnahmen                      |                               | <b>0.00</b>      |                       | <b>0.00</b>       |                          | <b>0.00</b> |
| 3                  | <b>Kultur, Sport und Freizeit, Kirche</b>     | 0.00                          | 0.00             | 0.00                  | 0.00              | 0.00                     | 0.00        |
|                    | Nettoausgaben/-einnahmen                      |                               | <b>0.00</b>      |                       | <b>0.00</b>       |                          | <b>0.00</b> |
| 4                  | <b>Gesundheit</b>                             | 0.00                          | 0.00             | 0.00                  | 0.00              | 0.00                     | 0.00        |
|                    | Nettoausgaben/-einnahmen                      |                               | <b>0.00</b>      |                       | <b>0.00</b>       |                          | <b>0.00</b> |
| 5                  | <b>Soziale Sicherheit</b>                     | 0.00                          | 0.00             | 0.00                  | 0.00              | 0.00                     | 0.00        |
|                    | Nettoausgaben/-einnahmen                      |                               | <b>0.00</b>      |                       | <b>0.00</b>       |                          | <b>0.00</b> |
| 6                  | <b>Verkehr und Nachrichtenübermittlung</b>    | 0.00                          | 0.00             | 0.00                  | 0.00              | 0.00                     | 0.00        |
|                    | Nettoausgaben/-einnahmen                      |                               | <b>0.00</b>      |                       | <b>0.00</b>       |                          | <b>0.00</b> |
| 7                  | <b>Umweltschutz und Raumordnung</b>           | 41'591.00                     | 42'512.35        | 36'400.00             | 33'000.00         | 0.00                     | 0.00        |
|                    | Nettoausgaben/-einnahmen                      |                               | <b>-921.35</b>   |                       | <b>3'400.00</b>   |                          | <b>0.00</b> |
| 8                  | <b>Volkswirtschaft</b>                        | 0.00                          | 0.00             | 0.00                  | 0.00              | 0.00                     | 0.00        |
|                    | Nettoausgaben/-einnahmen                      |                               | <b>0.00</b>      |                       | <b>0.00</b>       |                          | <b>0.00</b> |
| 9                  | <b>Finanzen und Steuern</b>                   | 0.00                          | 0.00             | 0.00                  | 0.00              | 0.00                     | 0.00        |
|                    | Nettoausgaben/-einnahmen                      |                               | <b>0.00</b>      |                       | <b>0.00</b>       |                          | <b>0.00</b> |

## 5 SACHGRUPPEN

### 5.1 Erfolgsrechnung

|                                                    | Jahresrechnung 2016<br>in CHF |                   | Budget 2016<br>in CHF |                   | Jahresrechnung<br>in CHF |             |
|----------------------------------------------------|-------------------------------|-------------------|-----------------------|-------------------|--------------------------|-------------|
|                                                    | Aufwand                       | Ertrag            | Aufwand               | Ertrag            | Aufwand                  | Ertrag      |
| <b>AUFWAND</b>                                     |                               |                   |                       |                   |                          |             |
| 30 Personalaufwand                                 | 124'647.15                    |                   | 119'420.00            |                   | 0.00                     |             |
| 31 Sach- und übriger Betriebsaufwand               | 109'889.77                    |                   | 125'865.00            |                   | 0.00                     |             |
| 33 Abschreibungen Verwaltungsvermögen              | 27'730.18                     |                   | 28'725.00             |                   | 0.00                     |             |
| 34 Finanzaufwand                                   | 15'425.95                     |                   | 4'600.00              |                   | 0.00                     |             |
| 35 Einlagen in Fonds und Spezialfinanzierungen     | 29'362.00                     |                   | 29'362.00             |                   | 0.00                     |             |
| 36 Transferaufwand                                 | 194'801.70                    |                   | 240'589.50            |                   | 0.00                     |             |
| 38 Ausserordentlicher Aufwand                      | 7'670.85                      |                   | 7'000.00              |                   | 0.00                     |             |
| 39 Interne Verrechnung                             | 24'150.00                     |                   | 22'750.00             |                   | 0.00                     |             |
| <b>3 TOTAL AUFWAND</b>                             | <b>533'677.60</b>             |                   | <b>578'311.50</b>     |                   | <b>0.00</b>              |             |
| <b>ERTRAG</b>                                      |                               |                   |                       |                   |                          |             |
| 40 Fiskalertrag                                    |                               | 126'906.43        |                       | 150'620.00        |                          |             |
| 41 Regalien und Konzessionen                       |                               | 6'871.00          |                       | 7'930.00          |                          |             |
| 42 Entgelte                                        |                               | 96'302.90         |                       | 82'310.00         |                          |             |
| 43 Verschiedene Erträge                            |                               | 1'423.50          |                       | 2'500.00          |                          |             |
| 44 Finanzertrag                                    |                               | 32'998.90         |                       | 36'780.00         |                          |             |
| 45 Entnahme aus Fonds und<br>Spezialfinanzierungen |                               | 325.00            |                       | 0.00              |                          |             |
| 46 Transferertrag                                  |                               | 237'128.90        |                       | 241'180.00        |                          |             |
| 48 Ausserordentlicher Erfolg                       |                               | 280.00            |                       | 0.00              |                          |             |
| 49 Interne Verrechnung                             |                               | 24'150.00         |                       | 16'500.00         |                          |             |
| <b>4 TOTAL ERTRAG</b>                              |                               | <b>526'386.63</b> |                       | <b>537'820.00</b> |                          | <b>0.00</b> |
| <b>ABSCHLUSS</b>                                   |                               |                   |                       |                   |                          |             |
| 90 Abschluss Erfolgsrechnung                       |                               | -7'290.97         |                       | -40'491.50        |                          |             |
| <b>9 ABSCHLUSS GESAMTHAUSHALT</b>                  |                               | <b>-7'290.97</b>  |                       | <b>-40'491.50</b> |                          | <b>0.00</b> |
|                                                    | <b>526'386.63</b>             | <b>526'386.63</b> | <b>537'820.00</b>     | <b>537'820.00</b> | <b>0.00</b>              | <b>0.00</b> |

## 5.2 Investitionsrechnung

|                                             | Jahresrechnung 2016<br>in CHF |                  | Budget 2016<br>in CHF |                   | Jahresrechnung<br>in CHF |             |
|---------------------------------------------|-------------------------------|------------------|-----------------------|-------------------|--------------------------|-------------|
|                                             | Ausgaben                      | Einnahmen        | Ausgaben              | Einnahmen         | Ausgaben                 | Einnahmen   |
| <b>AUSGABEN</b>                             |                               |                  |                       |                   |                          |             |
| 50 Sachanlagen                              | 56'897.80                     |                  | 126'400.00            |                   | 0.00                     |             |
| 52 Immaterielle Anlagen                     | 0.00                          |                  | 0.00                  |                   | 0.00                     |             |
| 56 Eigene Investitionsbeiträge              | 0.00                          |                  | 0.00                  |                   | 0.00                     |             |
| <b>3 TOTAL AUSGABEN</b>                     | <b>56'897.80</b>              |                  | <b>126'400.00</b>     |                   | <b>0.00</b>              |             |
| <b>EINNAHMEN</b>                            |                               |                  |                       |                   |                          |             |
| 61 Rückerstattungen                         |                               | 3'060.90         |                       | 16'000.00         |                          |             |
| 63 Investitionsbeiträge für eigene Rechnung |                               | 51'137.45        |                       | 92'000.00         |                          |             |
| <b>4 TOTAL EINNAHMEN</b>                    |                               | <b>54'198.35</b> |                       | <b>108'000.00</b> |                          | <b>0.00</b> |
| 59 Übertrag an Bilanz                       | 54'198.35                     |                  | 108'000.00            |                   |                          |             |
| 69 Übertrag an Bilanz                       |                               | 56'897.80        |                       | 126'400.00        |                          |             |
| <b>NETTOINVESTITIONEN</b>                   | <b>2'699.45</b>               |                  | <b>18'400.00</b>      |                   | <b>0.00</b>              |             |

## 6 GELDFLUSSRECHNUNG

### Geldflussrechnung

#### Saxeten

| Bezeichnung                                                                                                                 | CHF        | CHF  |
|-----------------------------------------------------------------------------------------------------------------------------|------------|------|
|                                                                                                                             | 2016       | 2015 |
| <b>Geldfluss aus betrieblicher Tätigkeit</b>                                                                                |            |      |
| (-) Aufwandüberschuss / Ertragsüberschuss                                                                                   | -21'702.05 | 0.00 |
| Abschreibungen Verwaltungsvermögen                                                                                          | 27'728.18  | 0.00 |
| Abschreibungen Investitionsbeiträge                                                                                         | 0.00       | 0.00 |
| Einlagen in das Eigenkapital                                                                                                | 7'670.85   | 0.00 |
| (-) Entnahmen aus dem Eigenkapital                                                                                          | -280.00    | 0.00 |
| Verluste aus Verkauf Finanzanlagen FV und Übertragung Finanzanlagen FV ins VV /<br>(-) Gewinne aus Verkauf Finanzanlagen FV | 0.00       | 0.00 |
| Verluste aus Verkauf Sachanlagen FV und Übertragung Sachanlagen FV ins VV /<br>(-) Gewinne aus Verkauf Sachanlagen FV       | 0.00       | 0.00 |
| Wertberichtigungen Anlagen FV / (-) Wertberichtigungen Anlagen FV                                                           | 0.00       | 0.00 |
| Wertberichtigungen Darlehen/Beteiligungen VV                                                                                | 0.00       | 0.00 |
| (-) Aufwertung VV                                                                                                           | -1.00      | 0.00 |
| Abnahme/(-) Zunahme Forderungen                                                                                             | 16'782.65  | 0.00 |
| Abnahme/(-) Zunahme Vorräte                                                                                                 | 0.00       | 0.00 |
| (-) Zunahme/Abnahme aktive Rechnungsabgrenzungen                                                                            | -3'709.80  | 0.00 |
| Zunahme/(-) Abnahme Laufende Verbindlichkeiten                                                                              | 22'278.00  | 0.00 |



|                                                                                 |                  |             |
|---------------------------------------------------------------------------------|------------------|-------------|
| (-) Abnahme/Zunahme kurzfr. Rückstellungen                                      | 0.00             | 0.00        |
| Zunahme/(-) Abnahme passive Rechnungsabgrenzungen                               | 22'374.00        | 0.00        |
| (-) Abnahme/Zunahme langfr. Rückstellungen                                      | 0.00             | 0.00        |
| (-) Abnahme/Zunahme übrige Spezialfinanzierungen                                | 0.00             | 0.00        |
| <b>Geldfluss aus betrieblicher Tätigkeit Einwohnergemeinde (allg. Haushalt)</b> | <b>71'140.83</b> | <b>0.00</b> |

|                                                               |                  |             |
|---------------------------------------------------------------|------------------|-------------|
| <b>Geldfluss Wasserversorgung</b>                             |                  |             |
| Ertragsüberschuss / (-) Aufwandüberschuss                     | 6'553.55         | 0.00        |
| Abschreibungen Verwaltungsvermögen                            | 1.00             | 0.00        |
| Abschreibungen Investitionsbeiträge                           | 0.00             | 0.00        |
| (-) Aufwertung VV                                             | 0.00             | 0.00        |
| (-) Zunahme/Abnahme Forderungen                               | -11'838.00       | 0.00        |
| Abnahme/(-) Zunahme aktive Rechnungsabgrenzungen              | 0.00             | 0.00        |
| Abnahme/(-) Zunahme Vorräte                                   | 0.00             | 0.00        |
| Zunahme/(-) Abnahme Laufende Verbindlichkeiten                | 2'120.30         | 0.00        |
| (-) Abnahme/Zunahme passive Rechnungsabgrenzungen             | 0.00             | 0.00        |
| Zunahme/(-) Abnahme Vorfinanzierung Werterhalt                | 18'825.00        | 0.00        |
| (-) Abnahme/Zunahme übrige Vorfinanzierungen                  | 0.00             | 0.00        |
| <b>Geldfluss aus betrieblicher Tätigkeit Wasserversorgung</b> | <b>15'661.85</b> | <b>0.00</b> |

|                                           |          |      |
|-------------------------------------------|----------|------|
| <b>Geldfluss Abwasserentsorgung</b>       |          |      |
| Ertragsüberschuss / (-) Aufwandüberschuss | 4'521.35 | 0.00 |
| Abschreibungen Verwaltungsvermögen        | 1.00     | 0.00 |
| Abschreibungen Investitionsbeiträge       | 0.00     | 0.00 |
| (-) Aufwertung VV                         | 0.00     | 0.00 |

|                                                                 |                  |             |
|-----------------------------------------------------------------|------------------|-------------|
| (-) Zunahme/Abnahme Forderungen                                 | -5'842.15        | 0.00        |
| Abnahme/(-) Zunahme aktive Rechnungsabgrenzungen                | 0.00             | 0.00        |
| Abnahme/(-) Zunahme Vorräte                                     | 0.00             | 0.00        |
| Zunahme/(-) Abnahme Laufende Verbindlichkeiten                  | 2'341.85         | 0.00        |
| (-) Abnahme/Zunahme passive Rechnungsabgrenzungen               | 0.00             | 0.00        |
| Zunahme/(-) Abnahme Vorfinanzierung Werterhalt                  | 10'537.00        | 0.00        |
| (-) Abnahme/Zunahme übrige Vorfinanzierungen                    | 0.00             | 0.00        |
| <b>Geldfluss aus betrieblicher Tätigkeit Abwasserentsorgung</b> | <b>11'559.05</b> | <b>0.00</b> |
| <b>Geldfluss Abfall</b>                                         |                  |             |
| Ertragsüberschuss / (-) Aufwandüberschuss                       | 3'336.18         | 0.00        |
| Abschreibungen Verwaltungsvermögen                              | 0.00             | 0.00        |
| Abschreibungen Investitionsbeiträge                             | 0.00             | 0.00        |
| (-) Aufwertung VV                                               | 0.00             | 0.00        |
| (-) Zunahme/Abnahme Forderungen                                 | -2'361.25        | 0.00        |
| Abnahme/(-) Zunahme aktive Rechnungsabgrenzungen                | 0.00             | 0.00        |
| Abnahme/(-) Zunahme Vorräte                                     | 0.00             | 0.00        |
| Zunahme/(-) Abnahme Laufende Verbindlichkeiten                  | 2'215.60         | 0.00        |
| (-) Abnahme/Zunahme passive Rechnungsabgrenzungen               | 0.00             | 0.00        |
| (-) Abnahme/Zunahme Vorfinanzierungen                           | 0.00             | 0.00        |
| <b>Geldfluss aus betrieblicher Tätigkeit Abfall</b>             | <b>3'190.53</b>  | <b>0.00</b> |
| <b>Geldfluss aus betrieblicher Tätigkeit Elektrizität</b>       | <b>0.00</b>      | <b>0.00</b> |
| <b>Geldfluss aus betrieblicher Tätigkeit Gemeindebetriebe</b>   | <b>30'411.43</b> | <b>0.00</b> |

|                                                                               |                   |             |
|-------------------------------------------------------------------------------|-------------------|-------------|
| <b>Total Geldfluss aus betrieblicher Tätigkeit</b>                            | <b>101'552.26</b> | <b>0.00</b> |
| <b>Geldfluss aus Investitionstätigkeit</b>                                    |                   |             |
| Zahlungen für Nettoinv. Sachanlagen + Immat. Anlagen+ Investitionsbeiträge VV | 239.20            | 0.00        |
| (-) Auszahlungen für Darlehen/Beteiligungen VV                                | -1.00             | 0.00        |
| Einzahlung für Darlehen/Beteiligungen VV                                      | 0.00              | 0.00        |
| (-) Kauf Sachanlagen FV                                                       | 0.00              | 0.00        |
| Verkauf Sachanlagen FV                                                        | 0.00              | 0.00        |
| (-) Investitionen Sachanlagen FV                                              | 0.00              | 0.00        |
| (-) Kauf kurzfristige Finanzanlagen FV                                        | 0.00              | 0.00        |
| Verkauf kurzfristige Finanzanlagen FV                                         | 0.00              | 0.00        |
| (-) Kauf langfristige Finanzanlagen FV                                        | -17'025.75        | 0.00        |
| Verkauf langfristige Finanzanlagen FV                                         | 9'964.55          | 0.00        |
| <b>Geldfluss aus Investitionstätigkeit Einwohnergemeinde (allg. Haushalt)</b> | <b>-6'823.00</b>  | <b>0.00</b> |
| <b>Geldfluss Wasserversorgung</b>                                             |                   |             |
| Zahlungen für Nettoinvestitionen VV Wasserversorgung                          | 0.00              | 0.00        |
| <b>Geldfluss aus Investitionstätigkeit Wasserversorgung</b>                   | <b>0.00</b>       | <b>0.00</b> |
| <b>Geldfluss Abwasserentsorgung</b>                                           |                   |             |
| Zahlungen für Nettoinvestitionen VV Abwasserentsorgung                        | 0.00              | 0.00        |
| <b>Geldfluss aus Investitionstätigkeit Abwasserentsorgung</b>                 | <b>0.00</b>       | <b>0.00</b> |

|                                                                                |                   |             |
|--------------------------------------------------------------------------------|-------------------|-------------|
| <b>Geldfluss Abfall</b>                                                        |                   |             |
| Zahlungen für Nettoinvestitionen VV Abfall                                     | 0.00              | 0.00        |
| <b>Geldfluss aus Investitionstätigkeit Abfall</b>                              | <b>0.00</b>       | <b>0.00</b> |
| <b>Geldfluss Elektrizität</b>                                                  |                   |             |
| Zahlungen für Nettoinvestitionen VV Elektrizität                               | 0.00              | 0.00        |
| <b>Geldfluss aus Investitionstätigkeit Elektrizität</b>                        | <b>0.00</b>       | <b>0.00</b> |
| <b>Geldfluss aus Investitionstätigkeit Gemeindebetriebe</b>                    | <b>0.00</b>       | <b>0.00</b> |
| <b>Total Geldfluss aus Investitionstätigkeit</b>                               | <b>-6'823.00</b>  | <b>0.00</b> |
| <b>Geldfluss aus Finanzierungstätigkeit</b>                                    |                   |             |
| (-) Abnahme/ Zunahme Kontokorrente mit Dritten                                 | -1'823.00         | 0.00        |
| Aufnahme kurzfristige Finanzverbindlichkeiten                                  | 0.00              | 0.00        |
| (-) Rückzahlung kurzfristige Finanzverbindlichkeiten                           | 0.00              | 0.00        |
| Aufnahme langfristige Finanzverbindlichkeiten                                  | 0.00              | 0.00        |
| (-) Rückzahlung langfristige Finanzverbindlichkeiten                           | -26'900.00        | 0.00        |
| (-) Abnahme/Zunahme Stiftungen, Legate, Zuwendungen im FK sowie Fonds im FK    | 0.00              | 0.00        |
| <b>Geldfluss aus Finanzierungstätigkeit Einwohnergemeinde (allg. Haushalt)</b> | <b>-28'723.00</b> | <b>0.00</b> |
| <b>Total Geldfluss (alle)</b>                                                  | <b>66'006.26</b>  | <b>0.00</b> |
| Bestand Netto-Flüssige Mittel und kurzfristige Geldanlagen 1.1.                | -38'001.34        | 0.00        |
| <b>Bestand Netto-Flüssige Mittel und kurzfristige Geldanlagen 31.12.</b>       | <b>28'004.92</b>  | <b>0.00</b> |
| <i>Kontrollrechnung: Differenz</i>                                             | <i>0.00</i>       | <i>0.00</i> |

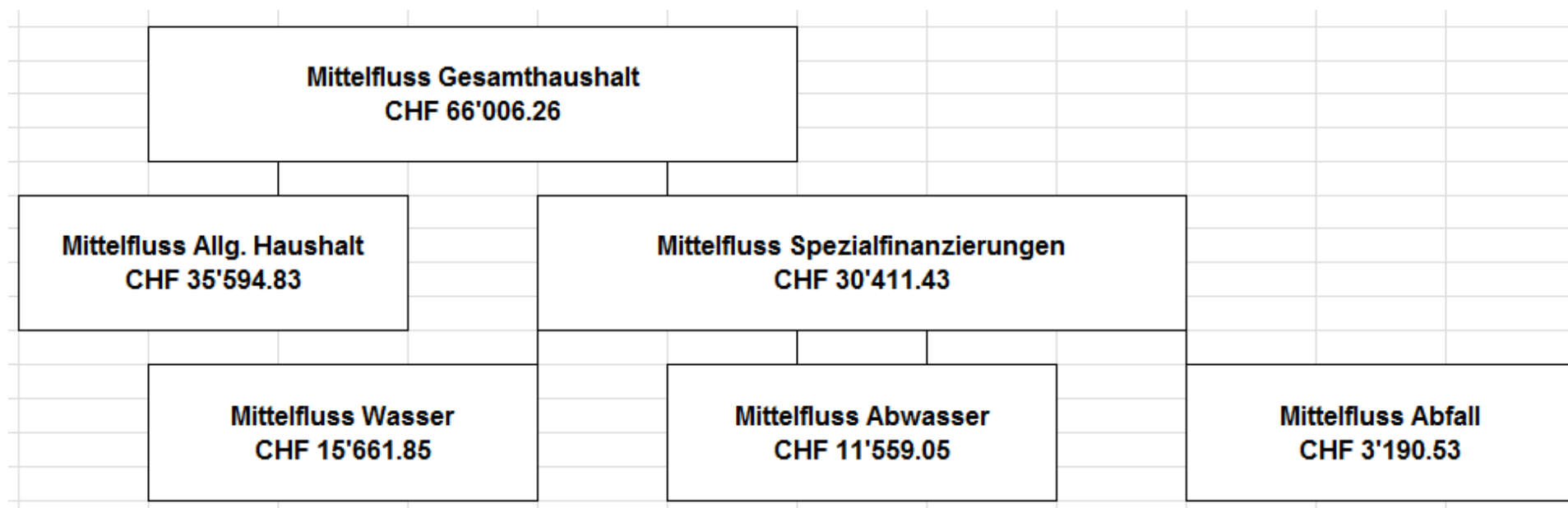

## 7 FINANZKENNZAHLEN

### **Nettoverschuldungsquotient (NVQ)**

Der Nettoverschuldungsquotient gibt an, welcher Anteil der direkten Steuern der natürlichen und juristischen Personen +/- Finanzausgleich erforderlich wäre, um die Nettoschulden zu tilgen.

### **Selbstfinanzierungsgrad (SFG)**

Der Selbstfinanzierungsgrad gibt an, in welchem Ausmass Neuinvestitionen durch selbsterwirtschaftete Mittel finanziert werden können. Bei einem Wert von über 100 % können Investitionen finanziert und/oder Schulden abgebaut werden, ein Selbstfinanzierungsgrad unter 100 % führt zu einer Neuverschuldung, bzw. zu einer Fremdfinanzierung, was gleichzeitig eine grössere Verschuldung bedeutet. Diese Kennzahl kann von Jahr zu Jahr sehr stark schwanken. Dies insbesondere bei den kleineren Gemeinden, da die Investitionstätigkeit sehr unregelmässig ist. Deshalb muss der Selbstfinanzierungsgrad über mehrere Jahre betrachtet werden, um eine Beurteilung vornehmen zu können.

### **Zinsbelastungsanteil (ZBA)**

Der Zinsbelastungsanteil sagt aus, welcher Anteil des laufenden Ertrags durch den Nettozinsaufwand gebunden ist. Je höher der Zinsbelastungsanteil ist, desto mehr Mittel werden für die Schuldzinsen aufgewendet und je tiefer der Wert, desto grösser der finanzielle Handlungsspielraum. Ein negativer Zinsbelastungsanteil zeigt an, dass mehr Zinsertrag erwirtschaftet als für Zinsen ausgegeben wird. Diese Kennzahl liefert somit Informationen zur finanziellen Situation einer Gemeinde. Im Vergleich über mehrere Jahre wird die Verschuldungstendenz und im Vergleich zu anderen Gemeinden die Verschuldungssituation erkannt.

### **Bruttoverschuldungsanteil (BVA)**

Der Bruttoverschuldungsanteil zeigt die Verschuldungssituation der Gemeinde und beantwortet die Frage, ob die Verschuldung in einem angemessenen Verhältnis zu den erwirtschafteten Erträgen steht. Diese Kennzahl gibt an, wie viele Prozente vom Finanzertrag benötigt werden, um die Bruttoschulden abzubauen.

### **Investitionsanteil (INA)**

Diese Kennzahl zeigt die Aktivität im Bereich der Investitionen im Verhältnis zum jährlichen Gesamtaufwand. Sie sagt jedoch alleine nichts über die finanzielle Situation der Gemeinde aus.

### **Kapitaldienstanteil (KDA)**

Der Kapitaldienstanteil ist die Messgrösse für die Belastung des Haushaltes durch Kapitalkosten. Unter Kapitaldienst versteht man die Nettozinsen plus Abschreibungen und Wertberichtigungen. Diese Kennzahl gibt Auskunft darüber, wie stark der laufende Ertrag durch die Zinsen und die ordentlichen Abschreibungen (Kapitaldienst) belastet ist. Ein steigender Anteil weist somit auf einen enger werdenden finanziellen Spielraum hin.

### **Nettoschuld in Franken pro Einwohner (N/EW)**

Die Nettoschuld je Einwohner wird als Gradmesser für die Verschuldung verwendet. Bei der Beurteilung ist ergänzend die finanzielle Leistungsfähigkeit massgebend (Selbstfinanzierungsanteil berücksichtigen). Ein negativer Wert entspricht einem Nettovermögen pro Einwohner.

**Selbstfinanzierungsanteil (SFA)**

Der Selbstfinanzierungsanteil spiegelt die Finanzkraft und den finanziellen Spielraum einer Gemeinde wieder und gibt an, welcher Anteil des Ertrags zur Finanzierung der Investitionen oder zum Abbau von Schulden aufgewendet werden kann (finanzielle Leistungsfähigkeit).

**Nettozinsbelastungsanteil (NZB)**

Diese Kennzahl gibt an, welcher Anteil des Steuerertrages der Gemeinde für die Verzinsung der Schulden aufgewendet werden muss. Ein hoher Zinsbelastungsanteil weist auf eine hohe Verschuldung hin.

**Massgebliches Eigenkapital pro Einwohner (MEK/EW)**

Diese Kennzahl ist eine Vergleichsgrösse und wird im Zusammenhang mit dem Finanzausgleich verwendet.

**Bilanzüberschussquotient (BÜQ)**

Der Bilanzüberschuss wird im Verhältnis zum Steuerertrag +/- Finanzausgleich definiert. Eine gesunde Eigenkapitalbasis ist notwendig, um eine gute Eigenfinanzierung sicherzustellen. Der Bilanzüberschussquotient wird nur für den allgemeinen Haushalt berechnet.

**Kostendeckungsgrad (KDG)**

Der Kostendeckungsgrad misst das Verhältnis vom Ertrag zum Aufwand da sowohl für Wasser, Abwasser, Abfall etc. die Gebühren kostendeckend anzusetzen sind. Ist der Kostendeckungsgrad größer als 100%, so wurde ein Gewinn erwirtschaftet; ist er kleiner als 100%, so ist ein Verlust entstanden.

**Werterhaltungsquote (WEQ)**

Diese Kennzahl gibt das Verhältnis von Werterhalt zu Wiederbeschaffungswerten bei Wasser und Abwasser an, da die Gesetzgebung die Möglichkeit vorsieht, die Einlagen in den Werterhalt zu reduzieren bzw. ganz auszusetzen, sobald der Bestand Werterhalt 25% der Wiederbeschaffungswerte erreicht oder überschritten hat.

**7.1 Gesamthaushalt****= Nettoverschuldungsquotient (NVQ)**

(Nettoschulden / Direkte Steuern NP und JP und FA)

|         |
|---------|
| -234.1% |
|---------|

**= Selbstfinanzierungsgrad (SFG)**

(Selbstfinanzierung / Nettoinvestitionen)

|         |
|---------|
| 2106.6% |
|---------|

**= Zinsbelastungsanteil (ZBA)**

(Nettozinsaufwand / Laufender Ertrag)

|      |
|------|
| 0.9% |
|------|

|                                                                                                  |                  |
|--------------------------------------------------------------------------------------------------|------------------|
| <b>= Bruttoverschuldungsanteil (BVA)</b><br>(Bruttoschulden / Laufender Ertrag)                  | <b>87.6%</b>     |
| <b>= Investitionsanteil (INA)</b><br>(Bruttoinvestitionen / Gesamtausgaben)                      | <b>11.4%</b>     |
| <b>= Kapitaldienstanteil (KDA)</b><br>(Kapitaldienst / Laufender Ertrag)                         | <b>6.4%</b>      |
| <b>= Nettoschuld in Franken pro Einwohner (N/EW)</b><br>(Nettoschuld / ständige Wohnbevölkerung) | <b>-7'174.76</b> |
| <b>= Selbstfinanzierungsanteil (SFA)</b>                                                         | <b>11.3%</b>     |
| <b>= Nettozinsbelastungsanteil (NZB)</b><br>(Finanzaufwand netto / Steuerertrag)                 | <b>-12.6%</b>    |
| <b>= Massgebliches Eigenkapital pro Einwohner (MEK/EW)</b>                                       | <b>4'036</b>     |

## 7.2 Allgemeiner Haushalt

|                                                                                     |               |
|-------------------------------------------------------------------------------------|---------------|
| <b>= Selbstfinanzierungsgrad (SFG)</b><br>(Selbstfinanzierung / Nettoinvestitionen) | <b>497.0%</b> |
| <b>= Bilanzüberschussquotient (BÜQ)</b>                                             | <b>96.1%</b>  |



### 7.3 Spezialfinanzierung Wasserversorgung

**= Selbstfinanzierungsgrad (SFG)**

(Selbstfinanzierung / Nettoinvestitionen)

Kein Wert in SFG da keine Nettoinvestitionen

**= Kostendeckungsgrad (KDG)**

(Ertrag ohne Rg.ergebnis / Aufwand ohne Rg.ergebnis)

**= Werterhaltungsquote (WEQ)**

(Bestand Werterhaltung/Wiederbeschaffungswerte)

### 7.4 Spezialfinanzierung Abwasserbeseitigung

**= Selbstfinanzierungsgrad (SFG)**

(Selbstfinanzierung / Nettoinvestitionen)

Kein Wert in SFG da keine Nettoinvestitionen

**= Kostendeckungsgrad (KDG)**

(Ertrag ohne Rg.ergebnis / Aufwand ohne Rg.ergebnis)

**= Werterhaltungsquote (WEQ)**

(Bestand Werterhaltung/Wiederbeschaffungswerte)

### 7.5 Spezialfinanzierung Abfall

**= Selbstfinanzierungsgrad (SFG)**

(Selbstfinanzierung / Nettoinvestitionen)

Kein Wert in SFG da keine Nettoinvestitionen

**= Kostendeckungsgrad (KDG)**

(Ertrag ohne Rg.ergebnis / Aufwand ohne Rg.ergebnis)

## 8 ANTRAG DER EXEKUTIVE

**GENEHMIGUNG:** Gemäss Art. 71 GV (170.111) verabschiedet der Gemeinderat die Jahresrechnung 2016 der Einwohnergemeinde Saxeten

|                                    |                                     |     |            |
|------------------------------------|-------------------------------------|-----|------------|
| ERFOLGSRECHNUNG                    | Aufwand <b>Gesamthaushalt</b>       | CHF | 533'677.60 |
|                                    | Ertrag <b>Gesamthaushalt</b>        | CHF | 526'386.63 |
|                                    | Aufwandüberschuss                   | CHF | -7'290.97  |
| davon                              | Aufwand <b>Allgemeiner Haushalt</b> | CHF | 464'724.68 |
|                                    | Ertrag <b>Allgemeiner Haushalt</b>  | CHF | 443'022.63 |
|                                    | Aufwandüberschuss                   | CHF | -21'702.05 |
|                                    | Aufwand <b>Wasserversorgung</b>     | CHF | 32'891.10  |
|                                    | Ertrag <b>Wasserversorgung</b>      | CHF | 39'444.65  |
|                                    | Ertragsüberschuss                   | CHF | 6'553.55   |
|                                    | Aufwand <b>Abwasserbeseitigung</b>  | CHF | 21'011.35  |
|                                    | Ertrag <b>Abwasserbeseitigung</b>   | CHF | 25'532.70  |
|                                    | Ertragsüberschuss                   | CHF | 4'521.35   |
|                                    | Aufwand <b>Abfallwirtschaft</b>     | CHF | 15'050.47  |
|                                    | Ertrag <b>Abfallwirtschaft</b>      | CHF | 18'386.65  |
|                                    | Ertragsüberschuss                   | CHF | 3'336.18   |
| INVESTITIONSRECHNUNG               | Ausgaben                            | CHF | 56'897.80  |
|                                    | Einnahmen                           | CHF | 54'198.35  |
|                                    | Nettoinvestitionen                  | CHF | 2'699.45   |
| NACHKREDITE gem. separater Tabelle |                                     | CHF | 0.00       |

**ANTRAG:** Der Gemeindeversammlung wird beantragt, die Jahresrechnung 2016 und die Nachkredite von CHF 0.00 zu genehmigen.

Einwohnergemeinde Saxeten

|                       |                                  |                                   |                                          |
|-----------------------|----------------------------------|-----------------------------------|------------------------------------------|
| Saxeten, 6. Juni 2017 | Martin Boss<br>Gemeindepräsident | Ruth Meier<br>Gemeindeschreiberin | Magdalena Seematter<br>Finanzverwalterin |
|-----------------------|----------------------------------|-----------------------------------|------------------------------------------|

## 9 BESTÄTIGUNGSBERICHT



## 10 GENEHMIGUNG DER JAHRESRECHNUNG

Die Gemeindeversammlung der Einwohnergemeinde Saxeten hat die Jahresrechnung 2016 am 16. Juni 2017 gemäss dem vorstehenden Antrag des Gemeinderates vom 6. Juni 2016 genehmigt.

Saxeten, 16. Juni 2016

Einwohnergemeinde Saxeten

Martin Boss  
Gemeindepräsident

Ruth Meier  
Gemeindeschreiberin

# 11 ANHANG

## 11.1 Regelwerk

### 11.1.1 Angewendetes Regelwerk

Der Rechnungsabschluss der Gemeinde Saxeten ist in Übereinstimmung mit den geltenden kantonalen gesetzlichen Grundlagen erstellt worden.

Gemeindegesezt (GG, BSG 170.11)

Gemeindeverordnung (GV, BSG 170.111)

Direktionsverordnung über den Finanzhaushalt der Gemeinden (FHDV, BSG 170.511)

Diese orientieren sich gemäss Art. 70 Absatz 1 GG am Harmonisierten Rechnungslegungsmodell für die Kantone und Gemeinden, HRM2, laut Handbuch der Konferenz der Kantonalen Finanzdirektoren. Die kantonalen Bestimmungen weichen in einzelnen Bereichen von den Empfehlungen des HRM2 ab. Das Amt für Gemeinden und Raumordnung stellt eine Auflistung dieser Ausnahmen zur Verfügung unter [www.be.ch/gemeinden](http://www.be.ch/gemeinden) > Rubrik Gemeindefinanzen > HRM2 > Praxishilfen.

### 11.1.2 Bewertung Finanzvermögen\*

Vermögenswerte im Finanzvermögen werden bilanziert, wenn sie einen künftigen Nutzen erbringen und ihr Wert verlässlich ermittelt werden kann. Sie werden bei erstmaliger Bilanzierung zu Anschaffungs- bzw. Herstellungskosten bilanziert. Entstehen der Gemeinde keine Kosten, wird zum Verkehrswert zum Zeitpunkt des Zugangs bilanziert. Folgebewertungen erfolgen zum Verkehrswert am Bilanzstichtag, wobei eine systematische Neubewertung bei Liegenschaften mit Ausnahme von Baurechten alle fünf Jahre oder bei Änderung des amtlichen Werts, bei allen anderen Vermögenswerten jährlich erfolgt. Die Bilanzwerte sind bei eingetretenen dauerhaften Wertminderungen oder Verlusten sofort zu berichtigen.

\*s. Art. 32d Abs. b FHDV

| Bezeichnung                                              | Gebäude<br>Nr. | Objekt                                        | Parzellen<br>Nr. | Gebäude-<br>versiche-<br>rungswert | Amtl.<br>Wert     | Buchwert<br>31.12.2015 | Finanz-anlagen<br>Buchwert<br>1.1.2016 | Sach-<br>anlagen FV<br>Buchwert<br>1.1.2016 | Neube-<br>wertungs-<br>reserven<br>1.1.2016 |                                                       |
|----------------------------------------------------------|----------------|-----------------------------------------------|------------------|------------------------------------|-------------------|------------------------|----------------------------------------|---------------------------------------------|---------------------------------------------|-------------------------------------------------------|
| <b>Finanzvermögen</b>                                    |                |                                               |                  | <b>887'950.00</b>                  | <b>621'240.00</b> | <b>798'137.25</b>      | <b>46'242.65</b>                       | <b>856'864.45</b>                           | <b>104'969.85</b>                           |                                                       |
| <b>Gemäss Anhang 1 GV; Nominalwert</b>                   |                |                                               |                  |                                    |                   |                        |                                        |                                             |                                             |                                                       |
| <b>Anlagen</b>                                           |                |                                               |                  |                                    |                   |                        |                                        |                                             |                                             |                                                       |
| <b>Raiffeisenbank Jungfrau</b>                           |                |                                               |                  |                                    |                   |                        |                                        |                                             |                                             |                                                       |
| Mitgliedersparkonto                                      |                | 45506.72                                      |                  |                                    |                   | 40'885.25              | <b>40'885.25</b>                       |                                             | <b>0.00</b>                                 | Nominalwert                                           |
| Anteilschein                                             |                | 13975                                         |                  |                                    |                   | 200.00                 | 200.00                                 |                                             | <b>0.00</b>                                 | Nominalwert                                           |
| <b>EKI Bank Interlaken</b>                               |                |                                               |                  |                                    |                   |                        |                                        |                                             |                                             |                                                       |
| Anlage-Sparkonto                                         |                | 0.105.318.03                                  |                  |                                    |                   | 5'157.40               | 5'157.40                               |                                             | <b>0.00</b>                                 | Nominalwert                                           |
| <b>Gemäss Anhang 1 GV; Amtlicher Wert x Faktor 1.4</b>   |                |                                               |                  |                                    |                   |                        |                                        |                                             |                                             |                                                       |
| <b>Überbaute Grundstücke</b>                             |                |                                               |                  |                                    |                   |                        |                                        |                                             |                                             |                                                       |
| <b>Gemeinde Saxeten</b>                                  |                |                                               |                  |                                    |                   |                        |                                        |                                             |                                             |                                                       |
| Chalberboden                                             | 257            | Brätelhütte (Baurecht)                        | 38               | 53'800.00                          | 23'100.00         | 22'012.25              |                                        | <b>32'340.00</b>                            | <b>10'327.75</b>                            | 1.40                                                  |
| Beim Brunnen                                             | 98 B (1/2)     | Milchsammelstelle                             | 379              | 32'250.00                          | 5'050.00          | 4'284.35               |                                        | <b>7'070.00</b>                             | <b>2'785.65</b>                             | 1.40                                                  |
| Niedermatte                                              | 115 b          | Wohnhaus (Lehrerhaus)                         | 406              | 613'100.00                         | 191'800.00        | 165'288.85             |                                        | <b>268'520.00</b>                           | <b>103'231.15</b>                           | 1.40                                                  |
| Innerfeld                                                | 141 b          | Schützenhaus                                  | 490              | 0.00                               | 700.00            | 0.00                   |                                        | <b>980.00</b>                               | <b>980.00</b>                               | 1.40                                                  |
| Innerfeld                                                | 256 a          | Einstellhalle/Parkplatz                       | 503              | 188'800.00                         | 80'700.00         | 96'750.00              |                                        | <b>112'980.00</b>                           | <b>16'230.00</b>                            | 1.40                                                  |
| <b>Gemäss Anhang 1 GV; Kapitalisierung Baurechtszins</b> |                |                                               |                  |                                    |                   |                        |                                        |                                             |                                             |                                                       |
| <b>Grundstücke im Baurecht</b>                           |                |                                               |                  |                                    |                   |                        |                                        |                                             |                                             |                                                       |
|                                                          |                | Vertrag 12.9.2009,<br>Eintrag 28.10.2009/3407 |                  |                                    |                   |                        |                                        |                                             |                                             | Jahreszins x 100 / Zinssatz<br>(fehlt dieser = 4.5 %) |
| Innerfeld                                                | 256            | Land baurechtsbelastet (BR 681)               | 503              | 0.00                               | 7'700.00          | 0.00                   |                                        | <b>10'911.10</b>                            | <b>10'911.10</b>                            | (491.00 x 100 / 4.5)                                  |
| <b>Grundstücke im Baurecht</b>                           |                |                                               |                  |                                    |                   |                        |                                        |                                             |                                             |                                                       |
|                                                          |                | Vertrag 22.8.2011,<br>Eintrag 14.9.2011/3370  |                  |                                    |                   |                        |                                        |                                             |                                             |                                                       |
| Weissenaustrasse                                         | 1 und 3        | Land baurechtsbelastet (BR 2183)              | 906              | 0.00                               | 135'350.00        | 221'700.00             |                                        | <b>190'063.35</b>                           | <b>-31'636.65</b>                           | (8'552.85 x 100 / 4.5)                                |
| <b>Grundstücke im Baurecht</b>                           |                |                                               |                  |                                    |                   |                        |                                        |                                             |                                             |                                                       |
|                                                          |                | Vertrag 3.5.1991,<br>Eintrag 11.7.1991/2443   |                  |                                    |                   |                        |                                        |                                             |                                             |                                                       |
| Helvetiastrasse                                          | 34             | Land baurechtsbelastet (BR 1808)              | 906              | 0.00                               | 41'780.00         | 57'141.35              |                                        | <b>57'850.00</b>                            | <b>708.65</b>                               | (1'157.00 x 100 / 2)                                  |
| Helvetiastrasse                                          | 36             | Land baurechtsbelastet (BR 1807)              | 906              | 0.00                               | 44'960.00         | 61'490.55              |                                        | <b>58'500.00</b>                            | <b>-2'990.55</b>                            | (1'170.00 x 100 / 2)                                  |
| Helvetiastrasse                                          | 38             | Land baurechtsbelastet (BR 1806)              | 906              | 0.00                               | 45'140.00         | 61'736.70              |                                        | <b>59'150.00</b>                            | <b>-2'586.70</b>                            | (1'183.00 x 100 / 2)                                  |
| Helvetiastrasse                                          | 40             | Land baurechtsbelastet (BR 1805)              | 906              | 0.00                               | 44'960.00         | 61'490.55              |                                        | <b>58'500.00</b>                            | <b>-2'990.55</b>                            | (1'170.00 x 100 / 2)                                  |

### 11.1.3 Bewertung Verwaltungsvermögen

Vermögenswerte im Verwaltungsvermögen werden bilanziert, wenn sie einen künftigen mehrjährigen öffentlichen Nutzen hervorbringen und ihr Wert verlässlich ermittelt werden kann. Sie werden zu Anschaffungs- bzw. Herstellkosten nach der Nettomethode bilanziert und nach der definierten Nutzungsdauer linear abgeschrieben. Entstehen der Gemeinde keine Kosten, wird zum Verkehrswert zum Zeitpunkt des Zugangs bilanziert. Die Bilanzwerte sind bei eingetretenen dauerhaften Wertminderungen oder Verlusten sofort zu berichtigen. Die geltenden Anlegekategorien und Nutzungsdauern sind in Anhang 2 GV umschrieben.

### 11.1.4 Aktivierungsgrenzen

|                                         |     |           |
|-----------------------------------------|-----|-----------|
| Allgemeiner Haushalt                    | CHF | 5'000.00  |
| Spezialfinanzierung Wasserversorgung    | CHF | 20'000.00 |
| Spezialfinanzierung Abwasserbeseitigung | CHF | 20'000.00 |
| Spezialfinanzierung Abfallwirtschaft    | CHF | 20'000.00 |

### 11.1.5 Bestehendes Verwaltungsvermögen

Seit dem Übergang auf HRM2 im Jahr 2016, wird das bestehende Verwaltungsvermögen linear über 14 Jahre abgeschrieben. Davon ausgenommen sind die Positionen gemäss Ziffer 4.1.3 der Übergangsbestimmungen der GV.

## 11.2 Grundlagen der Jahresrechnung

Als Grundlage für die Jahresrechnung 2016 dienen das Budget 2016 und die Vorjahresrechnung 2015.

Genehmigung/Prüfung:

|                                            | <b>Budget</b> | <b>Jahresrechnung</b> |
|--------------------------------------------|---------------|-----------------------|
| Gemeinderat                                | 17.11.2015    | 06.06.2017            |
| Bestätigungsbericht Rechnungsprüfungsorgan |               | 13.06.2017            |
| Gemeindeversammlung                        | 04.12.2015    | 16.06.2017            |



## 11.3 Eigenkapitalnachweis

in Tausend CHF

| Eigenkapital per 01.01.2016 |                                                                         |       | Veränderungsnachweis                                          |     |                                        |   | Eigenkapital per 31.12.2016 |                                                                         |              |       |
|-----------------------------|-------------------------------------------------------------------------|-------|---------------------------------------------------------------|-----|----------------------------------------|---|-----------------------------|-------------------------------------------------------------------------|--------------|-------|
|                             |                                                                         | CHF   | Erhöhung (+) durch                                            |     | Reduktion (-) durch                    |   |                             |                                                                         | CHF          |       |
| 29                          | Eigenkapital                                                            | 1'028 |                                                               | CHF | 30                                     |   | 0                           | 29                                                                      | Eigenkapital | 1'057 |
| 290                         | Verpflichtungen (+) bzw. Vorschüsse (-) gegenüber Spezialfinanzierungen | 260   | Einlagen in SF EK                                             | 22  | Entnahmen aus SF EK                    | 0 | 290                         | Verpflichtungen (+) bzw. Vorschüsse (-) gegenüber Spezialfinanzierungen | 282          |       |
| 29001                       | SF Wasserversorgung                                                     | 60    | 9010.01                                                       | 7   | 9011.01                                | 0 | 29001                       | SF Wasserversorgung                                                     | 67           |       |
| 29002                       | SF Abwasserentsorgung                                                   | 140   | 9010.01                                                       | 5   | 9011.01                                | 0 | 29002                       | SF Abwasserentsorgung                                                   | 144          |       |
| 29003                       | SF Abfall                                                               | 12    | 9010.01                                                       | 3   | 9011.01                                | 0 | 29003                       | SF Abfall                                                               | 15           |       |
| 29005                       | SF Liegenschaften FV                                                    | 47    | 3893.01                                                       | 8   | 4893.01                                | 0 | 29005                       | SF Liegenschaften FV                                                    | 55           |       |
| 293                         | Vorfinanzierungen                                                       | 359   | Einlagen in Vorfinanzierungen EK                              | 29  | Entnahmen aus Vorfinanzierungen des EK | 0 | 293                         | Vorfinanzierungen                                                       | 388          |       |
| 29301                       | Wasserversorgung Werterhalt                                             | 209   | 3510.10 WE nach Wiederbesch.<br>3510.50 WE nach Anschlussgeb. | 19  | 4510.10                                | 0 | 29301                       | Wasserversorgung Werterhalt                                             | 228          |       |
| 29302                       | Abwasserentsorgung Werterhalt                                           | 149   | 3510.10 WE nach Wiederbesch.<br>3510.50 WE nach Anschlussgeb. | 11  | 4510.10                                | 0 | 29302                       | Abwasserentsorgung Werterhalt                                           | 160          |       |
| 294                         | Reserven                                                                | 0     | Einlagen                                                      | 0   | Entnahmen                              | 0 | 294                         | Reserven                                                                | 0            |       |
| 29400                       | Zusätzliche Abschreibungen                                              | 0     | 3894.xx                                                       | 0   | 4894.xx                                | 0 | 29400                       | Zusätzliche Abschreibungen                                              | 0            |       |
| 296                         | Neubewertungsreserve Finanzvermögen                                     | 105   | Einlagen                                                      | 0   | Entnahmen                              | 0 | 296                         | Neubewertungsreserve Finanzvermögen                                     | 105          |       |
| 29600                       | Neubewertungsreserve FV                                                 | 105   | 3896.xx                                                       | 0   | 4896.01 von FV in VV (CHF 280.00)      | 0 | 29600                       | Neubewertungsreserve FV                                                 | 105          |       |
| 29601                       | Schwankungsreserve                                                      | 0     | 3896.xx                                                       | 0   | 4896.xx                                | 0 | 29601                       | Schwankungsreserve                                                      | 0            |       |
| 299                         | Bilanzüberschuss/-Fehlbetrag                                            | 304   | 2990 Jahresergebnis (+/-)                                     | -22 |                                        |   | 299                         | Bilanzüberschuss/-Fehlbetrag                                            | 283          |       |

## 11.4 Rückstellungsspiegel

### 205 Kurzfristige Rückstellungen

| Konto | Bezeichnung | Buchwert<br>01.01.2016 | Veränderung |            |           | Buchwert<br>31.12.2016 | Kommentar |
|-------|-------------|------------------------|-------------|------------|-----------|------------------------|-----------|
|       |             |                        | Bildung     | Verwendung | Auflösung |                        |           |
|       | keine       |                        |             |            |           | 0.00                   |           |

### 208 Langfristige Rückstellungen

| Konto | Bezeichnung | Buchwert<br>01.01.2016 | Veränderung |            |           | Buchwert<br>31.12.2016 | Kommentar |
|-------|-------------|------------------------|-------------|------------|-----------|------------------------|-----------|
|       |             |                        | Bildung     | Verwendung | Auflösung |                        |           |
|       | keine       |                        |             |            |           | 0.00                   |           |

## 11.5 Beteiligungsspiegel

Wird erstmals in der Jahresrechnung 2017 erscheinen.

## 11.6 Gewährleistungsspiegel

| Name, Sitz, Rechtsform                                         | Eigentümer<br>wesentliche Miteigentümer | Angaben zu den gesicherten Leistungen<br>Art, Betrag, Verfall, Zinsangaben usw.) | Zahlungsströme im<br>Berichtsjahr | Spezifische zusätzliche Angaben |
|----------------------------------------------------------------|-----------------------------------------|----------------------------------------------------------------------------------|-----------------------------------|---------------------------------|
| <b>Privatrechtliche Unternehmen (nach OR/ZGB)</b>              |                                         |                                                                                  |                                   |                                 |
| Keine                                                          |                                         |                                                                                  |                                   |                                 |
|                                                                |                                         |                                                                                  |                                   |                                 |
|                                                                |                                         |                                                                                  |                                   |                                 |
| <b>Öffentlich-rechtliche Unternehmen (nach Gemeindegesetz)</b> |                                         |                                                                                  |                                   |                                 |
| Keine                                                          |                                         |                                                                                  |                                   |                                 |
|                                                                |                                         |                                                                                  |                                   |                                 |
| <b>Öffentlich-rechtliche Verträge</b>                          |                                         |                                                                                  |                                   |                                 |
| Keine                                                          |                                         |                                                                                  |                                   |                                 |
|                                                                |                                         |                                                                                  |                                   |                                 |
| <b>Weitere Verpflichtungen (Altlasten, Leasing usw.)</b>       |                                         |                                                                                  |                                   |                                 |
| Keine                                                          |                                         |                                                                                  |                                   |                                 |
|                                                                |                                         |                                                                                  |                                   |                                 |
|                                                                |                                         |                                                                                  |                                   |                                 |

## 11.7 Anlagespiegel

|                                  |                             | 108 Sachanlagen Finanzvermögen    |                                                  |                                             |                                          |                                  |             |
|----------------------------------|-----------------------------|-----------------------------------|--------------------------------------------------|---------------------------------------------|------------------------------------------|----------------------------------|-------------|
|                                  |                             | 1080<br>Grundstücke<br>unüberbaut | 1084<br>Gebäude<br>Finanzvermögen<br>(entwidmet) | 1086<br>Mobilen des<br>Finanz-<br>vermögens | 1087<br>Anlagen im Bau<br>Finanzvermögen | 1089<br>Übrige<br>Sachanlagen FV |             |
| Anschaffungskosten               | Anlagewert                  | 1.1.                              | 0.00                                             | 856'864.45                                  | 0.00                                     | 0.00                             |             |
|                                  | Zuwachs/<br>Zugänge         | 2016                              | 0.00                                             | 0.00                                        | 0.00                                     | 0.00                             |             |
|                                  | Abgänge                     | 2016                              | 0.00                                             | 0.00                                        | 0.00                                     | 0.00                             |             |
|                                  | Umgliederungen              | 2016                              | 0.00                                             | -700.00                                     | 0.00                                     |                                  |             |
|                                  | Anlagewert                  | 31.12.                            | 0.00                                             | 856'164.45                                  | 0.00                                     | 0.00                             | 0.00        |
| kumulierte<br>Wertberichtigungen | Stand per                   | 1.1.                              | 0.00                                             | 0.00                                        | 0.00                                     |                                  |             |
|                                  | Wertminderungen             | 2016                              | 0.00                                             | 0.00                                        | 0.00                                     |                                  |             |
|                                  | Aufwertungen                | 2016                              | 0.00                                             | 0.00                                        | 0.00                                     |                                  |             |
|                                  | Umgliederungen              | 2016                              | 0.00                                             | 0.00                                        | 0.00                                     |                                  |             |
|                                  | Stand per                   | 31.12.                            | 0.00                                             | 0.00                                        | 0.00                                     | 0.00                             | 0.00        |
| Buchwerte                        | <b>Buchwert netto</b>       | <b>31.12.</b>                     | <b>0.00</b>                                      | <b>856'164.45</b>                           | <b>0.00</b>                              | <b>0.00</b>                      | <b>0.00</b> |
|                                  | davon Anlagen in<br>Leasing | 31.12.                            | 0.00                                             | 0.00                                        | 0.00                                     |                                  |             |
|                                  | Versicherungswerte          | 31.12.                            | 0                                                | 0                                           | 0                                        |                                  |             |

|                                             |                                     | 140 Sachanlagen Verwaltungsvermögen |                           |             |                      |                 |                     |             |                   |                                          |
|---------------------------------------------|-------------------------------------|-------------------------------------|---------------------------|-------------|----------------------|-----------------|---------------------|-------------|-------------------|------------------------------------------|
|                                             |                                     | 1400                                | 1401                      | 1402        | 1403                 | 1404            | 1405                | 1406        | 1407              | 1409                                     |
|                                             |                                     | Grundstücke<br>unbebaut             | Strassen/<br>Verkehrswege | Wasserbau   | Tiefbauten<br>übrige | Hochbauten      | Waldungen/<br>Alpen | Mobilien    | Anlagen im<br>Bau | Übrige Sach-<br>anlagen*<br>(ohne 14099) |
| Anschaffungskosten                          | Anlagewert                          | 1.1.                                | 0.00                      | 0.00        | 0.00                 | 0.00            | 0.00                | 0.00        | 7'611.55          |                                          |
|                                             | Zuwachs/<br>Zugänge                 | 2016                                | 0.00                      | 0.00        | 0.00                 | 7'390.20        | 0.00                | 0.00        | 14'606.80         |                                          |
|                                             | Abgänge                             | 2016                                | 0.00                      | 0.00        | 0.00                 | 0.00            | 0.00                | 0.00        | -11'686.00        |                                          |
|                                             | Umgliederungen                      | 2016                                | 0.00                      | 0.00        | 0.00                 | 0.00            | 0.00                | 0.00        | -7'611.55         |                                          |
|                                             | Anlagewert                          | 31.12.                              | 0.00                      | 0.00        | 0.00                 | 7'390.20        | 0.00                | 0.00        | 2'920.80          | 0.00                                     |
| kumulierte<br>ordentliche<br>Abschreibungen | Stand per                           | 1.1.                                | 0.00                      | 0.00        | 0.00                 | 0.00            | 0.00                | 0.00        |                   |                                          |
|                                             | Planmässige<br>Abschreibungen       | 2016                                |                           | 0.00        | 0.00                 | 184.75          | 0.00                | 0.00        |                   |                                          |
|                                             | Ausserplanmässige<br>Abschreibungen | 2016                                |                           | 0.00        | 0.00                 | 0.00            | 0.00                | 0.00        |                   |                                          |
|                                             | Wertkorrekturen                     | 2016                                | 0.00                      | 0.00        | 0.00                 | 0.00            | 0.00                | 0.00        |                   |                                          |
|                                             | Stand per                           | 31.12.                              | 0.00                      | 0.00        | 0.00                 | 0.00            | 184.75              | 0.00        | 0.00              | 0.00                                     |
| Buchwerte                                   | <b>Buchwert netto</b>               | <b>31.12.</b>                       | <b>0.00</b>               | <b>0.00</b> | <b>0.00</b>          | <b>7'205.45</b> | <b>0.00</b>         | <b>0.00</b> | <b>2'920.80</b>   | <b>0.00</b>                              |
|                                             | davon Anlagen in<br>Leasing         | 31.12.                              | 0.00                      | 0.00        | 0.00                 | 0.00            | 0.00                | 0.00        |                   |                                          |
|                                             | Versicherungswerte                  | 31.12.                              | 0                         | 0           | 0                    | 0               | 0                   | 0           |                   |                                          |

\* darin nicht enthalten ist das bestehende VV bei Einführung von HRM2:

|                         | Stand 01.01. |                   | Kumul. Wertberichtigungen |                  | Saldo per 31.12.  |
|-------------------------|--------------|-------------------|---------------------------|------------------|-------------------|
| Allgemeiner Haushalt    | 14099.0x     | 385'608.00        | 14099.99                  | 27'543.43        | 358'064.57        |
| Wasserversorgung        | 14099.1x     | 1.00              | 14099.91                  | 0.00             | 0.00              |
| Abwasserentsorgung      | 14099.2x     | 1.00              | 14099.92                  | 0.00             | 0.00              |
| Abfallentsorgung        | 14099.3x     | 0.00              | 14099.93                  | 0.00             | 0.00              |
| ev. weitere (Ausnahmen) |              | 0.00              |                           | 0.00             | 0.00              |
| <b>Total</b>            |              | <b>385'610.00</b> |                           | <b>27'543.43</b> | <b>358'064.57</b> |
|                         |              |                   | Kontrolle:                |                  | 358'064.57        |

|                                             |                                     |               | 142 Immaterielle Anlagen VV |                                   |                                   | 144 Darlehen VV | 145 Beteiligungen VV | 146 InvestBeiträge VV |
|---------------------------------------------|-------------------------------------|---------------|-----------------------------|-----------------------------------|-----------------------------------|-----------------|----------------------|-----------------------|
|                                             |                                     |               | 1420                        | 1427                              | 1421 & 1429                       | 1441-1447       | 1452-1456            | 1460-1469             |
|                                             |                                     |               | Software                    | Immat. Anlagen<br>in Realisierung | übrige<br>immaterielle<br>Anlagen | Darlehen        | Beteiligungen        | Investitionen         |
| Anschaffungskosten                          | Anlagewert                          | 1.1.          | 0.00                        | 0.00                              | 0.00                              | 0.00            | 1.00                 | 0.00                  |
|                                             | Zuwachs/<br>Zugänge                 | 2016          | 0.00                        | 0.00                              | 0.00                              | 0.00            | 1.00                 | 0.00                  |
|                                             | Abgänge                             | 2016          | 0.00                        | 0.00                              | 0.00                              | 0.00            | 0.00                 | 0.00                  |
|                                             | Umgliederungen                      | 2016          | 0.00                        | 0.00                              | 0.00                              | 0.00            | 0.00                 | 0.00                  |
|                                             | Anlagewert                          | 31.12.        | 0.00                        | 0.00                              | 0.00                              | 0.00            | 2.00                 | 0.00                  |
| kumulierte<br>ordentliche<br>Abschreibungen | Stand per                           | 1.1.          | 0.00                        | 0.00                              | 0.00                              | 0.00            | 0.00                 | 0.00                  |
|                                             | Planmässige<br>Abschreibungen       | 2016          | 0.00                        |                                   | 0.00                              |                 |                      | 0.00                  |
|                                             | Ausserplanmässige<br>Abschreibungen | 2016          | 0.00                        |                                   | 0.00                              |                 |                      | 0.00                  |
|                                             | Wertkorrekturen                     | 2016          | 0.00                        | 0.00                              | 0.00                              | 0.00            | 0.00                 | 0.00                  |
|                                             | Stand per                           | 31.12.        | 0.00                        | 0.00                              | 0.00                              | 0.00            | 0.00                 | 0.00                  |
| Buchwerte                                   | <b>Buchwert netto</b>               | <b>31.12.</b> | <b>0.00</b>                 | <b>0.00</b>                       | <b>0.00</b>                       | <b>0.00</b>     | <b>2.00</b>          | <b>0.00</b>           |
|                                             | davon Anlagen in<br>Leasing         | 31.12.        | 0.00                        | 0.00                              | 0.00                              | 0.00            | 0.00                 | 0.00                  |
|                                             | Versicherungswerte                  | 31.12.        | 0.00                        | 0.00                              | 0.00                              | 0               | 0                    | 0                     |

## 11.8 Kreditkontrolle

### 11.8.1 Verpflichtungskredite für Investitionen

| Kreditbeschluss                       |                |                                        |                         | Kreditkontrolle                                           |                                      |                           |                                      |                                       |                            |                                       |           |            |                       |
|---------------------------------------|----------------|----------------------------------------|-------------------------|-----------------------------------------------------------|--------------------------------------|---------------------------|--------------------------------------|---------------------------------------|----------------------------|---------------------------------------|-----------|------------|-----------------------|
| Konto-Nr.<br>Archiv-Nr.               | Organ          | Datum                                  | Kreditsumme<br>(brutto) | Objektbezeichnung                                         | in CHF                               |                           |                                      |                                       |                            |                                       |           | Saldo      | Abrechnungs-<br>datum |
|                                       |                |                                        |                         |                                                           | Kumulierte<br>Ausgaben<br>01.01.2016 | Investitions-<br>ausgaben | Kumulierte<br>Ausgaben<br>31.12.2016 | Kumulierte<br>Einnahmen<br>01.01.2016 | Investitions-<br>einnahmen | Kumulierte<br>Einnahmen<br>31.12.2016 |           |            |                       |
| <b>Laufende Kredite</b>               |                |                                        |                         |                                                           |                                      |                           |                                      |                                       |                            |                                       |           |            |                       |
| 1610.5040.01<br>7-301                 | GR             | 26.10.2015<br>08.03.2016               | 32'000.00               | Sanierung Kugelfang (Konzept&Ausführung)                  | 0.00                                 | 14'606.80                 | 14'606.80                            | 0.00                                  | 11'686.00                  | 11'686.00                             | 17'393.20 |            |                       |
| 7450.5030.01<br>7-345                 | GR<br>GV<br>GR | 16.12.2014<br>19.06.2015<br>12.07.2016 | 60'000.00               | Steinschlag Objektschutz<br>Liegenschaft 420 Schattenhalb | 7'611.55                             | 41'591.00                 | 49'202.55                            | 0.00                                  | 42'512.35                  | 42'512.35                             | 10'797.45 |            |                       |
| <b>Abgeschlossene Kredite im 2016</b> |                |                                        |                         |                                                           |                                      |                           |                                      |                                       |                            |                                       |           |            |                       |
| 1610.5040.02<br>7-301                 | GR             | 06.12.2016                             | 700.00                  | Übertrag Schiessanlage von FV in VV                       | 0.00                                 | 700.00                    | 700.00                               | 0.00                                  | 0.00                       | 0.00                                  | 0.00      | 06.12.2016 |                       |
| HRM1 VV<br>8-401                      | GV             | 21.06.2013                             | 117'000.00              | Umnutzung Schulhaus                                       | 115'313.07                           | 0.00                      | 115'313.07                           | 8'462.35                              | 0.00                       | 8'462.35                              | 1'686.93  | 24.05.2016 |                       |
| HRM1 VV<br>4-561                      | GV             | 21.06.2013                             | 183'000.00              | Sanierung Forststrasse Allmi-Schlipfwengen                | 188'033.00                           | 0.00                      | 188'033.00                           | 179'470.40                            | 0.00                       | 179'470.40                            | -5'033.00 | 24.05.2016 |                       |
| HRM1 VV<br>7-345                      | GR             | 30.07.2013                             | 13'024.80               | Steinschlag Schattenhalb (Risikoanalyse)                  | 14'229.90                            | 0.00                      | 14'229.90                            | 11'953.10                             | 0.00                       | 11'953.10                             | -1'205.10 | 24.05.2016 |                       |
| HRM1 VV<br>7-345                      | GV<br>GR       | 20.06.2014<br>17.02.2015               | 99'342.00               | Steinschlag Schattenhalb                                  | 93'917.15                            | 0.00                      | 93'917.15                            | 91'956.80                             | 0.00                       | 91'956.80                             | 5'424.85  | 24.05.2016 |                       |
| HRM1 VV<br>8-401                      | GR             | 25.11.2014                             | 4'000.00                | Ersatz Türe Milchhaus                                     | 4'284.35                             | 0.00                      | 4'284.35                             | 0.00                                  | 0.00                       | 0.00                                  | -284.35   | 24.05.2016 |                       |
| HRM1 VV<br>1-951                      | GR             | 26.10.2015                             | 6'500.00                | HRM2 Software/Schulung                                    | 4'858.50                             | 0.00                      | 4'858.50                             | 0.00                                  | 0.00                       | 0.00                                  | 1'641.50  | 24.05.2016 |                       |

## 11.8.2 Nachkredite

Die Nachkreditstabelle enthält nur Überschreitungen, welche nicht durch den Gemeinderat in seiner Kreditkompetenz (CHF 20'000.00) beschlossen worden sind.

| Konto-Nr. | Bezeichnung                                         | Nachkredit |        |                      | Beschluss-<br>datum | Bemerkung |
|-----------|-----------------------------------------------------|------------|--------|----------------------|---------------------|-----------|
|           |                                                     | Rechnung   | Budget | Ueber-<br>schreitung |                     |           |
| 0         | Allgemeine Verwaltung                               |            |        | 0.00                 |                     |           |
| 1         | Öffentliche Ordnung und Sicherheit,<br>Verteidigung |            |        | 0.00                 |                     |           |
| 2         | Bildung                                             |            |        | 0.00                 |                     |           |
| 3         | Kultur, Sport und Freizeit, Kirche                  |            |        | 0.00                 |                     |           |
| 4         | Gesundheit                                          |            |        | 0.00                 |                     |           |
| 5         | Soziale Sicherheit                                  |            |        | 0.00                 |                     |           |
| 6         | Verkehr und Nachrichtenübermittlung                 |            |        | 0.00                 |                     |           |
| 7         | Umweltschutz und Raumordnung                        |            |        | 0.00                 |                     |           |
| 8         | Volkswirtschaft                                     |            |        | 0.00                 |                     |           |
| 9         | Finanzen und Steuern                                |            |        | 0.00                 |                     |           |



## 11.9 Weitere massgebende Angaben

### Wiederbeschaffungswert, Werterhaltungskosten und Einlage in die Spezialfinanzierung Werterhalt für Wasserversorgungsanlagen <sup>1</sup>

Rechnungsjahr: 2016

Wasserversorgung: Saxeten

Kontaktperson: Magdalena Seematter

Telefon: 033 821 27 07

Datengrundlagen

Geschätzt

GWP

Anlagenbuchhaltung

|                                                              | ①<br>Wieder-<br>beschaffungswert<br>brutto in Fr. | ②<br>Beiträge<br>Dritter <sup>2</sup><br>in Fr. | ③<br>Wieder-<br>beschaffungswert<br>netto in Fr. (① - ②) | ④<br>Nutzungsdauer<br>in Jahren | ⑤<br>Erneuerungsrate<br>in % (100/④) | ⑥<br>Warterhaltungskosten<br>in Fr./Jahr<br>(③*⑤) |
|--------------------------------------------------------------|---------------------------------------------------|-------------------------------------------------|----------------------------------------------------------|---------------------------------|--------------------------------------|---------------------------------------------------|
| <b>Anlageteile</b>                                           |                                                   |                                                 |                                                          |                                 |                                      |                                                   |
| 1. Wasserfassungen                                           | 131'457                                           | 78'874                                          | 52'583                                                   | 50                              | 2.00%                                | 1'052                                             |
| 2. Aufbereitungsanlagen                                      | 14'445                                            | 8'667                                           | 5'778                                                    | 33                              | 3.00%                                | 173                                               |
| 3. Pumpwerke, Druckreduzier- und Messschächte                | 43'037                                            | 25'822                                          | 17'215                                                   | 50                              | 2.00%                                | 344                                               |
| 4. Reservoir                                                 | 1'043'313                                         | 625'988                                         | 417'325                                                  | 66                              | 1.50%                                | 6'260                                             |
| 5. Leitungen und Hydranten                                   | 1'489'172                                         | 822'766                                         | 666'406                                                  | 80                              | 1.25%                                | 8'330                                             |
| 6. Mess-, Steuerungs-, Fernwirkanlagen                       | 133'310                                           | 79'986                                          | 53'324                                                   | 20                              | 5.00%                                | 2'666                                             |
| 7. Einkaufssummen, einmalige Konzessionsabgaben <sup>3</sup> |                                                   |                                                 | -                                                        |                                 |                                      | -                                                 |
| <b>Total 1 - 7</b>                                           | <b>2'854'734</b>                                  | <b>1'642'103</b>                                | <b>1'212'631</b>                                         |                                 |                                      | <b>18'825</b>                                     |

|                                                     |         |                             |     |
|-----------------------------------------------------|---------|-----------------------------|-----|
| ⑦ Bestand Verwaltungsvermögen in Franken            | 1       | in Prozent von ③: (100*⑦/③) | 0%  |
| ⑧ Bestand Spezialfinanzierung Werterhalt in Franken | 227'328 | in Prozent von ③: (100*⑧/③) | 19% |

4

Bemerkungen: Technischer Bericht GWP 2009

|                                                                  |        |
|------------------------------------------------------------------|--------|
| ⑨ Gewählter Einlagesatz in Prozent <sup>5</sup>                  | 100%   |
| ⑩ berechnete Einlage in SF Werterhalt in Franken (⑥ x ⑨)         | 18'825 |
| Einmalige Anschlussgebühren, an Einlage angerechnet <sup>6</sup> | 1'312  |
| Einlage Spezialfinanzierung abzüglich Anschlussgebühren          | 17'513 |
| ⑪ Anzahl Einwohner im Versorgungsgebiet                          | 96     |
| ⑫ Einlage pro Einwohner in Franken (⑩ / ⑪)                       | 196    |

Datum: 30.05.2017

Unterschrift:

<sup>1</sup> Dieses Blatt ist Bestandteil der Jahresrechnung

<sup>2</sup> Zu erwartende Beiträge aus dem kantonalen Trinkwasserfonds und von der Gebäudeversicherung abziehen (beim AWA erfragen).

<sup>3</sup> Einkaufssummen an andere Wasserversorgungen, einmalige Konzessionsabgaben oder dergleichen - die Abschreibungssätze sind anhand der Laufzeiten festzulegen. Bestehen Kategorien mit unterschiedlichen Abschreibungssätzen, so ist die Rubrik 7 manuell mit zusätzlichen Zeilen zu ergänzen. Einkaufssummen an andere Wasserversorgungen sind verbindlich mit einem Abschreibungssatz von 3 % einzutragen.

<sup>4</sup> Ermittlung des Einlageprozentsatzes gemäss Kapitel 6.1. der WEA-Broschüre "Finanzierung der Wasserversorgung" (2004).

<sup>5</sup> Die Einlage in die Spezialfinanzierung muss mindestens 60% betragen, solange Verwaltungsvermögen besteht oder der Bestand der SF Werterhalt nicht mehr 25% des Wiederbeschaffungswertes beträgt.

<sup>6</sup> Die einmaligen Anschlussgebühren dürfen an die jährliche Einlage in die Spezialfinanzierung Werterhalt angerechnet werden.

## Wiederbeschaffungswert, Werterhaltungskosten und Einlage in die Spezialfinanzierung Werterhalt für die kommunalen Abwasseranlagen und gegebenenfalls den Gemeindeanteil an den regionalen Anlagen <sup>1</sup>

Rechnungsjahr: 2016

Gemeinde: Saxeten

Kontaktperson: Magdalena Seematter

Telefon: 033 821 27 07

E-Mail: info@saxeten.ch

Datengrundlagen  AWA  
 Gemeinde  Anlagenbuchhaltung

Aktualisierungsjahr: 2016

Datengrundlagen  AWA  
 Verband  Anlagenbuchhaltung

|                                                                  | ①<br>Wieder-<br>beschaffungswert<br>in Fr. | ②<br>Nutzungsdauer in<br>Jahren | ③<br>Erneuerungsrate<br>in % (100/②) | ④<br>Werterhaltungskosten<br>in Fr./a (①*③) | ⑤<br>Einlage-<br>satz <sup>2</sup><br>% | ⑥<br>Einlage in die<br>Spezialfinanzierung in<br>Fr./a (④*⑤) |
|------------------------------------------------------------------|--------------------------------------------|---------------------------------|--------------------------------------|---------------------------------------------|-----------------------------------------|--------------------------------------------------------------|
| <b>1. Gemeindeanlagen</b>                                        |                                            |                                 |                                      |                                             |                                         |                                                              |
| 1.1 Kanalisationen                                               | 1'107'000                                  | 80                              | 1.25%                                | 13'838                                      | 60%                                     | 8'303                                                        |
| 1.2 Spezialbauwerke                                              | 28'000                                     | 50                              | 2.00%                                | 560                                         | 60%                                     | 336                                                          |
| 1.3 Abwasserreinigungsanlagen                                    |                                            | 33                              | 3.00%                                | -                                           | 60%                                     | -                                                            |
| <b>Total 1 (1.1 - 1.3) bzw. mittlerer Einlagesatz (Spalte ⑤)</b> | <b>1'135'000</b>                           |                                 |                                      | <b>14'398</b>                               | <b>60%</b>                              | <b>8'639</b>                                                 |
| <b>2. Gemeindeanteil an regionalen Anlagen <sup>3</sup></b>      |                                            |                                 |                                      |                                             |                                         |                                                              |
| 2.1 Kanalisationen                                               | 2'009                                      | 80                              | 1.25%                                | 25                                          | 60%                                     | 15                                                           |
| 2.2 Spezialbauwerke                                              | 1'842                                      | 50                              | 2.00%                                | 37                                          | 60%                                     | 22                                                           |
| 2.3 Abwasserreinigungsanlagen                                    | 103'403                                    | 33                              | 3.00%                                | 3'102                                       | 60%                                     | 1'861                                                        |
| <b>Total 2 (2.1 - 2.3) bzw. mittlerer Einlagesatz (Spalte ⑤)</b> | <b>107'255</b>                             |                                 |                                      | <b>3'164</b>                                | <b>60%</b>                              | <b>1'898</b>                                                 |
| <b>Total 1 + 2 bzw. mittlerer Einlagesatz (Spalte ⑤)</b>         | <b>1'242'255</b>                           |                                 |                                      | <b>17'562</b>                               | <b>60%</b>                              | <b>10'537</b>                                                |
| Einmalige Anschlussgebühren, an Einlage angerechnet <sup>4</sup> |                                            |                                 |                                      |                                             |                                         | 1'260                                                        |
| Einlage Spezialfinanzierung abzüglich Anschlussgebühren          |                                            |                                 |                                      |                                             |                                         | <b>9'277</b>                                                 |
| ⑦ Stand Verwaltungsvermögen                                      | 1                                          | in Prozent von ①: (100*⑦/①)     |                                      | 0.0%                                        | Höchstens Fr. 200 / EW <sup>5</sup>     |                                                              |
| ⑧ Stand Spezialfinanzierung Werterhalt                           | 158'643                                    | in Prozent von ①: (100*⑧/①)     |                                      | 12.8%                                       | EW <sup>6</sup> 96                      |                                                              |
|                                                                  |                                            |                                 |                                      |                                             | Fr./EW 110                              |                                                              |

Bemerkungen: AWA 1. Juni 2016, Seite 29

Datum:

30. Mai 17

Unterschrift:

<sup>1</sup> Diese Blatt ist Bestandteil der Jahresrechnung. Eine Kopie senden Sie bitte an das AWA:

[ae.awa@bve.be.ch](mailto:ae.awa@bve.be.ch)

<sup>2</sup> Die Einlage in die Spezialfinanzierung muss mindestens 60% betragen, solange der Bestand der SF Werterhalt nicht mehr als 25% des Wiederbeschaffungswertes beträgt.

<sup>3</sup> Daten des Teils 2 nur dann angeben, wenn der Verband die Einlage in die Spezialfinanzierung nicht selber vornimmt. (Anteil gemäss Kostenverteiler Verband).

<sup>4</sup> Die einmaligen Anschlussgebühren dürfen an die jährliche Einlage in die Spezialfinanzierung Werterhalt angerechnet werden.

<sup>5</sup> Gemäss Artikel 32, Absatz 4 KGV ist die Einlage in die Spezialfinanzierung auf jährlich Fr. 200 (Gemeinde und Region) pro Einwohnerwert beschränkt.

<sup>6</sup> Einwohnerwert (EW): Gemäss Artikel 36g KGV.

## **12 DETAILS ZUR RECHNUNG**

**12.1 Bilanz (Seiten 1 - 7)**

**12.2 Erfolgsrechnung nach Funktionen (Seiten 1 – 20)**

**12.3 Erfolgsrechnung nach Sachgruppen (Seiten 1 – 9)**

**12.4 Investitionsrechnung nach Funktionen (Seiten 1 – 2)**

**12.5 Investitionsrechnung nach Sachgruppen (Seiten 1 – 2)**